

INFORME DE SEGUIMIENTO AMBIENTAL

Alcance:	Medición de ruido – Decreto Supremo N°38/2011 MMA			
Unidad Inspeccionada:	Parque Eólico Las Viñas			
Fase:	Construcción			
Titular:	Enel Green Power Chile S.A.			
Ubicación:	Comuna de Renaico, Región de La Araucanía			
Inst. Gestión Ambiental:	Resolución Exenta N°3/2019			
Inspección N°:	01	Fecha:	27/10/2020	
Informe N°:	084652020	Versión:	A	
Número de páginas:	53			
Fecha emisión informe:	02/11/2020			
Ruta servidor:	084652020 - PE Las Viñas\Oct 2020			
Nombre archivo:	INF_SEG N°084652020_Oct2020_vA.docx			
Responsables:	Nombre	RUN	Firma	Cargo
Elaborado:	Francisco Lara E.	16.916.715-K		Inspector Ambiental
Aprobado:	Francisco Echeverría E.	13.435.322-8		Gerente Técnico
Código QR verificación:				

ÍNDICE

1	RESUMEN	3
2	INTRODUCCIÓN	4
3	OBJETIVOS	5
4	MATERIALES Y MÉTODOS	6
4.1	DESCRIPCIÓN DEL ÁREA DE ESTUDIO.....	6
4.2	UBICACIÓN DE RECEPTORES.....	7
4.3	PARÁMETROS UTILIZADOS	8
4.4	METODOLOGÍA DE MEDICIÓN.....	8
4.5	MATERIALES Y EQUIPOS UTILIZADOS	9
4.6	FECHAS DE MEDICIÓN	9
5	RESULTADOS	10
6	DISCUSIONES	11
7	CONCLUSIONES.....	12
8	REFERENCIAS	13
9	REPORTE TÉCNICO D.S. N°38/2011 DEL MMA	14
9.1	RECEPTOR RR-01.....	14
9.2	RECEPTOR RR-02.....	18
9.3	RECEPTOR RR-03.....	23
9.4	RECEPTOR RR-04.....	27
9.5	RECEPTOR RR-05.....	31
9.6	EVALUACIÓN DE NIVELES DE RUIDO	35
10	ANEXO 1 – REGISTRO FOTOGRÁFICO DE MEDICIONES	36
10.1	LUGARES DE MEDICIÓN POR RECEPTOR.....	36
10.2	FUENTES DE RUIDO DURANTE MEDICIONES	38
11	ANEXO 2 – DECLARACIONES JURADAS	39
11.1	DECLARACIÓN JURADA PARA LA OPERATIVIDAD DE LA ETFA	39
11.2	DECLARACIÓN JURADA PARA LA OPERATIVIDAD DEL INSPECTOR AMBIENTAL.....	40
12	ANEXO 3 – AUTORIZACIÓN ETFA	41
13	ANEXO 4 - CERTIFICADOS CALIBRACIÓN INSTRUMENTAL	44

1 RESUMEN

El presente documento entrega los resultados de las actividades de inspección ambiental realizada de acuerdo al Decreto Supremo N°38/11 del Ministerio del Medio Ambiente “Norma de Emisión de Ruidos Generados por Fuentes que indica”, durante la fase de construcción de la Unidad Inspeccionada “Parque Eólico Las Viñas”.

A continuación, se presentan los resultados obtenidos de la evaluación de niveles de ruido medidos en cada receptor:

Tabla 1. Resultados obtenidos y comparación con límites máximos permitidos.

Receptor N°	NPC [dBA]	Ruido de fondo [dBA]	Zona DS N°38/11	Periodo (Diurno / Nocturno)	Límite [dBA]	Estado (Supera/ No Supera)
RR-01	--	44	Rural	Diurno	54	--*
RR-02	62	41	Rural	Diurno	51	Supera
RR-03	--	45	Rural	Diurno	55	--*
RR-04	--	51	Rural	Diurno	61	--*
RR-05	--	53	Rural	Diurno	63	--*

**Sector sin frentes de trabajo cercanos pertenecientes a la Unidad Inspeccionada, por lo que se procede a registrar Ruido de Fondo.*

2 INTRODUCCIÓN

El presente informe entrega la evaluación de las mediciones de la componente ambiental Aire-Ruido, mediante registro de la variable ambiental “Nivel de Presión Sonora”, en dBA, realizadas en los receptores cercanos a la Unidad Inspeccionada “Parque Eólico Las Viñas”, correspondiente al periodo, de acuerdo a lo establecido en la Resolución de Calificación Ambiental (RCA) del proyecto correspondiente, Resolución Exenta N°3/2019¹.

Según lo indicado en Considerando N°9.4: “Monitorear y acreditar cumplimiento de los niveles máximos de ruido con el fin que cumpla con los máximos establecidos por la norma D.S. N° 38/2011 de Ministerio de Medio Ambiente, para cada uno de los receptores. El monitoreo será mensual y se extenderá en función del avance de la obra.”

Las actividades de medición de ruido fueron realizadas en terreno por inspector ambiental debidamente autorizado de la empresa Acustec Limitada (Código ETFA 059-01).

¹ https://seia.sea.gob.cl/archivos/2019/02/20/RCA_N_3-2019_PE_LAS_VINAS.pdf

3 OBJETIVOS

El objetivo de la presente campaña de mediciones es evaluar el cumplimiento del Decreto Supremo N°38/11 del Ministerio del Medio Ambiente “Norma de Emisión de Ruidos Generados por Fuentes que indica”, durante la fase de construcción de la Unidad Inspeccionada en los receptores definidos en la RCA correspondiente.

4 MATERIALES Y MÉTODOS

4.1 DESCRIPCIÓN DEL ÁREA DE ESTUDIO

Caracterización:	Faena constructiva
Horario de funcionamiento:	Periodo diurno, de lunes a viernes de 8:00hrs a 13:00hrs y de 14:00hrs a 19:00hrs
Condición de funcionamiento durante la inspección:	Funcionamiento normal, actividades en instalación de faenas y sector suroriente del parque eólico
Principales fuentes de ruido presentes durante la inspección:	Excavadora, rodillo, camiones tolva, camión aljibe, tractor topador.

Figura 1. Emplazamiento de la unidad inspeccionada. Elaboración propia en Google Earth.



4.2 UBICACIÓN DE RECEPTORES

Las mediciones de ruido fueron realizadas en los receptores identificados en la Resolución de Calificación Ambiental del proyecto. En el siguiente croquis, se presenta la ubicación de los receptores evaluados.

Figura 2. Ubicación de los receptores identificados. Elaboración propia en Google Earth.



Tabla 2. Descripción y ubicación de cada receptor . Homologación zona según Res. Ex. N°491/15 MMA².

Receptor	Descripción	Coordenadas UTM WGS84 Huso 18H		Zona IPT	Homologación Zona D.S. N°38/2011 MMA
		Norte [m]	Este [m]		
RR-01	Vivienda ubicada en Fundo Santa Elena, sector Santa Elena.	5.818.962	715.942	Fuera del límite urbano	Zona rural
RR-02	Vivienda ubicada en sector Parronal.	5.820.775	716.209		
RR-03	Vivienda ubicada en sector Parronal.	5.820.796	715.664		
RR-04	Vivienda ubicada en sector Parronal.	5.820.931	715.277		
RR-05	Galpón ubicado en sector Parronal.	5.821.150	714.987		

² <https://www.leychile.cl/Navegar?idNorma=1091307>

4.3 PARÁMETROS UTILIZADOS

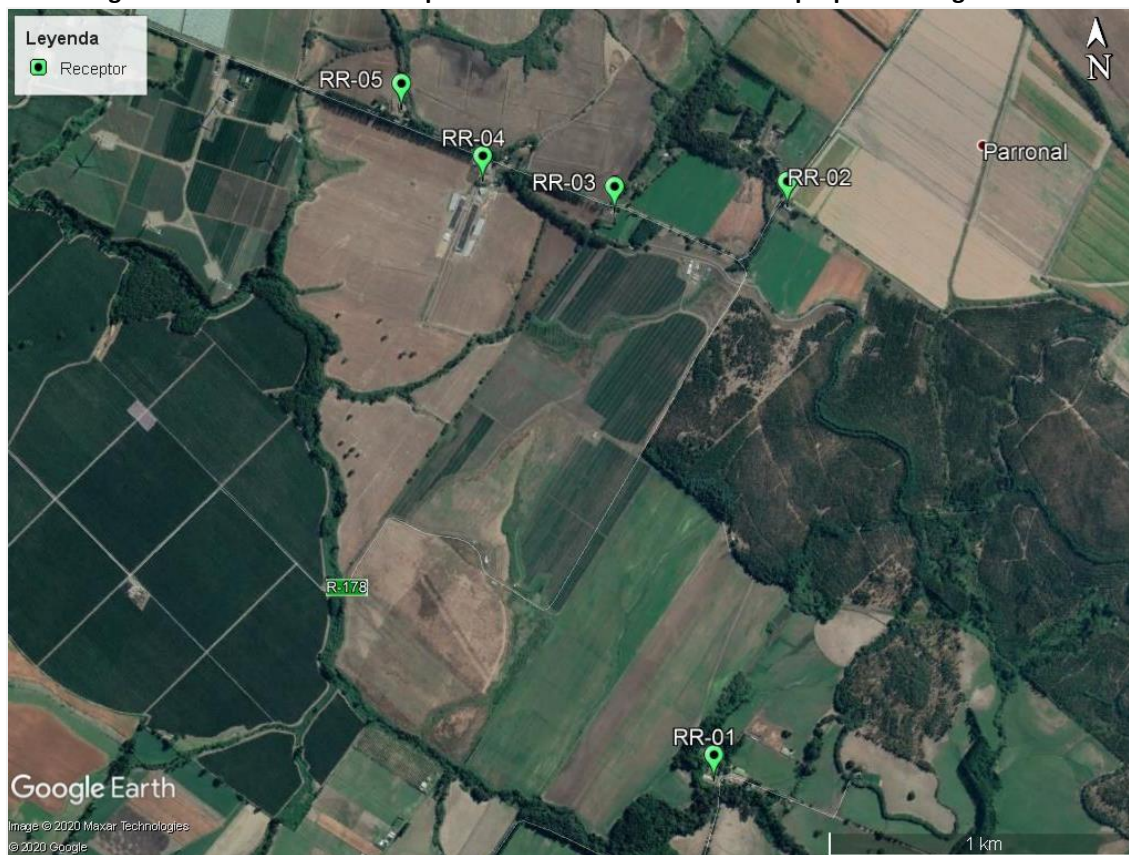
Los descriptores medidos en terreno corresponden a: Nivel de Presión Sonora Equivalente (NPSeq), Nivel de Presión Sonora Mínimo (NPSmín) y Nivel de Presión Sonora Máximo (NPSmáx), todos en dBA-Lento. El descriptor utilizado para la evaluación de la emisión de la fuente emisora de ruido de acuerdo a la norma vigente, corresponde al Nivel de Presión Sonora Corregido (NPC), en dBA.

4.4 METODOLOGÍA DE MEDICIÓN

Corresponde a la descrita en el Decreto Supremo N°38/2011 Ministerio del Medio Ambiente “Norma de emisión de ruidos generados por fuentes que indica” y en la Resolución Exenta N°867/2016 de la Superintendencia del Medio Ambiente “Aprueba protocolo técnico para la fiscalización del DS MMA 38/2011 y exigencias asociadas al control del ruido en instrumentos de competencia de la SMA”. Adicional a lo anterior, se consideran los siguientes criterios:

- **Ubicación del lugar de medición:** El Artículo 16° del D.S. N°38/11 MMA señala que las mediciones deberán realizarse en la propiedad en donde se encuentre el receptor, en el lugar, momento y condición de máxima exposición al ruido emitido por la fuente a evaluar, de modo que represente la situación más desfavorable. En el caso de no poder acceder a la propiedad del receptor, se seleccionará un lugar de medición representativo de la máxima exposición al ruido emitido por la Unidad Inspeccionada.
- **Afectación del ruido de fondo:** En el caso que el ruido de fondo afecte significativamente las mediciones, pero los valores obtenidos no superan el límite máximo permisible para la zona en que se emplaza el receptor, no se considerará necesario registrar el ruido de fondo para dicho receptor, cumpliendo la normativa. En los casos que el ruido de fondo afecta significativamente la medición de ruido, y obteniéndose valores que superan el límite normativo y no siendo posible detener el funcionamiento de la Unidad Inspeccionada, se seleccionará un lugar de medición homólogo, el cual cumpla características similares del campo sonoro de ruido de fondo en el receptor.
- **Predicciones de niveles de ruido:** Sólo en los casos en que el ruido de fondo afecte significativamente los niveles medidos y no sea posible obtener una condición de menor

ruido de fondo, se realizarán predicciones de los niveles de ruido mediante el procedimiento descrito en la norma técnica ISO 9613 "Acústica - Atenuación del sonido durante la propagación en exteriores" (*Acoustics - Attenuation of sound during propagation outdoors*).

4.5 MATERIALES Y EQUIPOS UTILIZADOS

El instrumental utilizado para la realización de la actividad de inspección corresponde al siguiente:

- Sonómetro integrador Quest Soundpro SE/DL, N° serie: BDL12001.
- Calibrador acústico Quest QC-10, N° serie: QIE110216.
- Estación meteorológica Kestrel 3000, N° serie: 2356115.
- Planilla de cálculo D.S. N°38/11 del MMA.

4.6 FECHAS DE MEDICIÓN

Las mediciones de ruido en terreno fueron realizadas el día 27 de octubre de 2020, en periodo diurno (12:00 horas en adelante).

5 RESULTADOS

A continuación, se presentan los valores de Nivel de Presión Sonora, en dBA, medidos en cada receptor y su comparación con el límite máximo permitido según el D.S. N°38/2011 del MMA.

Tabla 3. Comparación de los valores obtenidos de NPC con límites máximos permitidos.

Receptor N°	NPC [dBA]	Ruido de fondo [dBA]	Zona DS N°38/11	Periodo (Diurno / Nocturno)	Límite [dBA]
RR-01	--	44	Rural	Diurno	54
RR-02	62	41	Rural	Diurno	51
RR-03	--	45	Rural	Diurno	55
RR-04	--	51	Rural	Diurno	61
RR-05	--	53	Rural	Diurno	63

Figura 3. Gráfico de resultados de Niveles de Presión Sonora medidos en cada receptor.

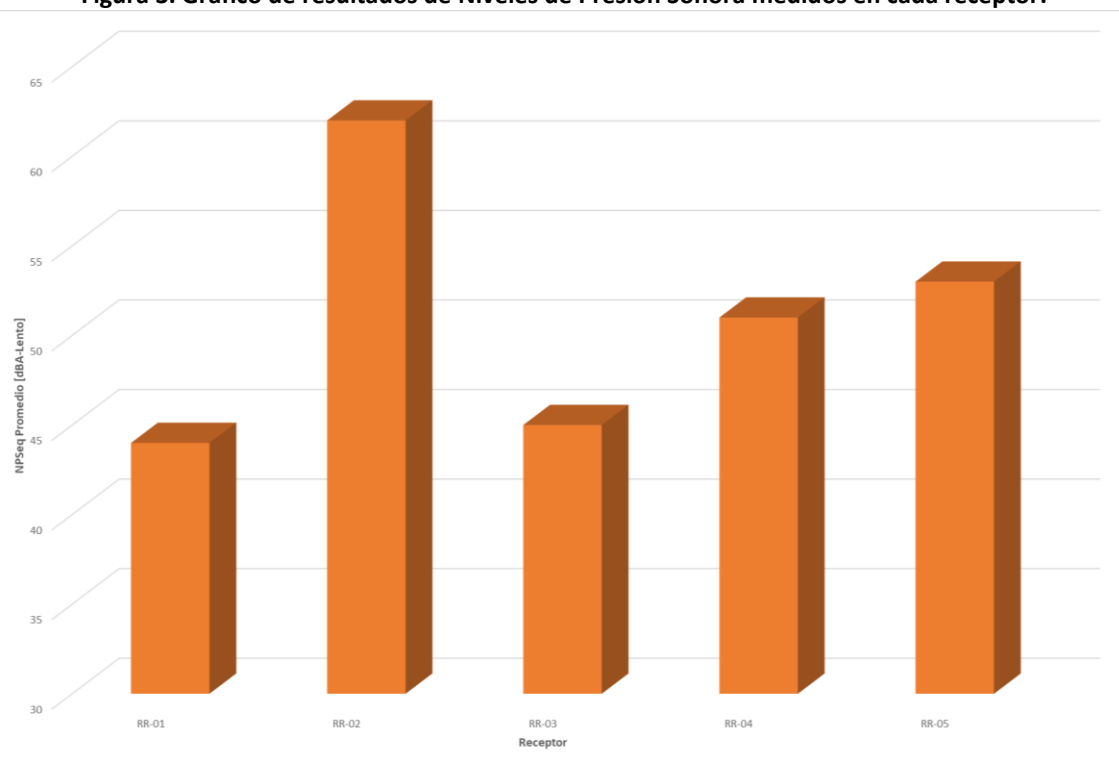

6 DISCUSIONES

Durante las mediciones de ruido realizadas en la presente campaña de monitoreo, fue posible distinguir actividades en el sector de la instalación de faenas y en la base de algunos aerogeneradores en el lado suroriente de la Unidad Inspeccionada, siendo el único receptor influenciado por el campo sonoro de la Unidad Inspeccionada RR-02.

Cabe destacar que, debido a la extensión del área de la Unidad Inspeccionada y la sectorización de frentes de trabajo, no fue posible percibir ni identificar fuentes de ruido pertenecientes a la Unidad Inspeccionada en los receptores RR-01, RR-03, RR-04 y RR-05, por lo que se procedió a realizar mediciones de Ruido de Fondo.

Los valores de NPSeq promedio medidos en dBA durante la presente campaña de medición de ruido se comparan con los resultados de la línea de base del proyecto, realizada en diciembre 2016 por la empresa Tebal, a fin de dar cuenta de la evolución en el tiempo de la variable ambiental aire-ruido.

Figura 4. Evolución temporal de niveles de ruido medidos en cada receptor, período diurno.

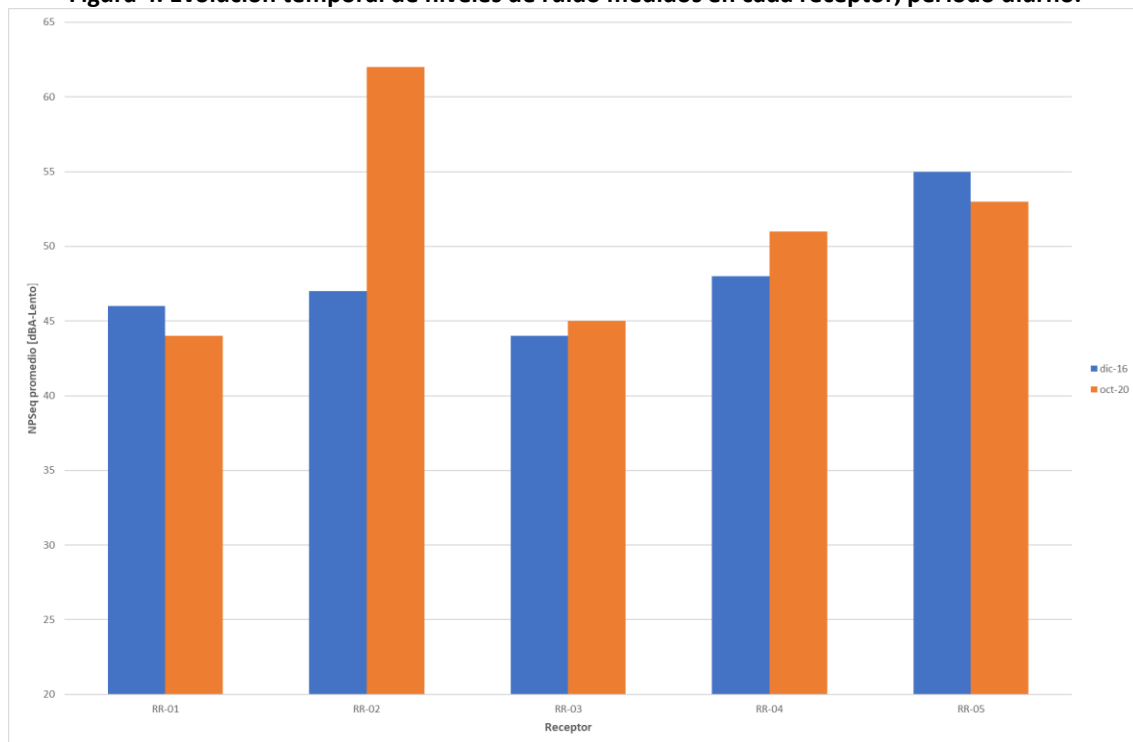

7 CONCLUSIONES

Se realizó la evaluación del cumplimiento de los niveles de presión sonora medidos durante la fase de construcción de la Unidad Inspeccionada “Parque Eólico Las Viñas” con la normativa vigente, para el periodo octubre 2020, en periodo diurno.

Los resultados obtenidos en el receptor RR-02 se encuentran sobre el límite máximo permitido para periodo diurno, de acuerdo al Decreto Supremo N°38/2011 del Ministerio del Medio Ambiente.

8 REFERENCIAS

- Decreto Supremo N°38/2011 del Ministerio del Medio Ambiente “Norma de emisión de ruidos generados por fuentes que indica”.
- Resolución Exenta N°693 “Aprueba contenido y formatos de las fichas para informe técnico del procedimiento general de determinación del nivel de presión sonora corregido”. Superintendencia del Medio Ambiente, Gobierno de Chile, 21 de agosto de 2015.
- Resolución Exenta N°491 “Dicta instrucción de carácter general sobre criterios para homologación de zonas del Decreto Supremo N°38, de 2011, del Ministerio del Medio Ambiente”. Superintendencia del Medio Ambiente, Gobierno de Chile, 31 de mayo de 2016.
- Resolución Exenta N°128/2019, Operatividad ETFA, Cap. 4.5 “Contenidos generales mínimos del Informe de Resultados”.
- Resolución Exenta N°223, “Dicta instrucciones generales sobre la elaboración del plan de seguimiento de variables ambientales, los informes de seguimiento ambiental y la remisión de información al sistema electrónico de seguimiento ambiental”.
- Resolución Exenta N°867 “Aprueba protocolo técnico para la fiscalización del D.S. MMA 38/2011 y exigencias asociadas al control del ruido en instrumentos de competencia de la SMA”. Superintendencia del Medio Ambiente, Gobierno de Chile, 16 de septiembre de 2016.
- Resolución Exenta N°3/2019, Califica ambientalmente el proyecto “Parque Eólico Las Viñas”, Comisión de Evaluación, Región de La Araucanía.

9 REPORTE TÉCNICO D.S. N°38/2011 DEL MMA

9.1 RECEPTOR RR-01

REPORTE TÉCNICO DECRETO SUPREMO N°38/11 DEL MINISTERIO DEL MEDIO AMBIENTE
 Establece Norma de Emisión de Ruidos Generados por Fuentes que Indica

FICHA DE INFORMACIÓN DE MEDICIÓN DE RUIDO

IDENTIFICACIÓN DE LA FUENTE EMISORA DE RUIDO

Nombre o razón social	ENEL GREEN POWER CHILE S.A. "Parque Eólico Las Viñas"		
RUT	76.412.562-2		
Dirección	Comuna de Renaico, localidad de Parronal		
Comuna	Renaico		
Nombre de Zona de emplazamiento (según IPT vigente)	Fuera del límite urbano		
Datum	WGS84	Huso	18 H
Coordenada Norte	5.820.412	Coordenada Este	716.577

CARACTERIZACIÓN DE LA FUENTE EMISORA DE RUIDO

Actividad Productiva	<input type="checkbox"/> Industrial	<input type="checkbox"/> Agrícola	<input type="checkbox"/> Extracción	<input type="checkbox"/> Otro
Actividad Comercial	<input type="checkbox"/> Restaurant	<input type="checkbox"/> Taller Mecánico	<input type="checkbox"/> Local Comercial	<input type="checkbox"/> Otro
Actividad Esparcimiento	<input type="checkbox"/> Discoteca	<input type="checkbox"/> Recinto Deportivo	<input type="checkbox"/> Cultura	<input type="checkbox"/> Otro
Actividad de Servicio	<input type="checkbox"/> Religioso	<input type="checkbox"/> Salud	<input type="checkbox"/> Comunitario	<input type="checkbox"/> Otro
Infraestructura Transporte	<input type="checkbox"/> Terminal	<input type="checkbox"/> Taller de Transporte	<input type="checkbox"/> Estación Intermedia	<input type="checkbox"/> Otro
Infraestructura Sanitaria	<input type="checkbox"/> Planta de Tratamiento	<input type="checkbox"/> Relleno Sanitario	<input type="checkbox"/> Instalación de Distribución	<input type="checkbox"/> Otro
Infraestructura Energética	<input type="checkbox"/> Generadora	<input type="checkbox"/> Distribución Eléctrica	<input type="checkbox"/> Comunicaciones	<input type="checkbox"/> Otro
Faena Constructiva	<input checked="" type="checkbox"/> Construcción	<input type="checkbox"/> Demolición	<input type="checkbox"/> Reparación	<input type="checkbox"/> Otro
Otro (Especificar)	----			

INSTRUMENTAL DE MEDICIÓN

Identificación sonómetro					
Marca	Quest	Modelo	SOUNDPRO SE/DL	N° serie	BDL120001
Fecha de emisión Certificado de Calibración			05-07-2018		
Número de Certificado de Calibración			SON20180054		
Identificación calibrador					
Marca	Quest	Modelo	QC-10	N° serie	QIE110216
Fecha de emisión Certificado de Calibración			05-07-2018		
Número de Certificado de Calibración			CAL20180055		
Ponderación en frecuencia	A		Ponderación temporal	Lenta	
Verificación de Calibración en Terreno	<input checked="" type="checkbox"/> Si		<input type="checkbox"/> No		
Se deberá adjuntar Certificado de Calibración Periódica Vigente para ambos instrumentos.					

REPORTE TÉCNICO DECRETO SUPREMO N°38/11 DEL MINISTERIO DEL MEDIO AMBIENTE

Establece Norma de Emisión de Ruidos Generados por Fuentes que Indica

FICHA DE INFORMACIÓN DE MEDICIÓN DE RUIDO

IDENTIFICACIÓN DEL RECEPTOR

Receptor N°	RR-01			
Calle	Sector Santa Elena			
Número	S/N			
Comuna	Renaico			
Datum	WGS84	Huso	18 H	
Coordenada Norte	5.818.962	Coordenada Este	715.942	
Nombre de Zona de emplazamiento (según IPT vigente)	Fuera del límite urbano			
N° de Certificado de Informaciones Previas*	----			
Zonificación DS N° 38/11 MMA	<input type="checkbox"/> I	<input type="checkbox"/> II	<input type="checkbox"/> III	<input type="checkbox"/> IV <input checked="" type="checkbox"/> Rural

* Adjuntar Certificado de Informaciones Previas (Si corresponde, según consideraciones de Art. 8°, D.S. N° 38/11 MMA)

CONDICIONES DE MEDICIÓN

Fecha medición	-			
Hora inicio medición	-			
Hora término medición	-			
Periodo de medición	<input checked="" type="checkbox"/> 7:00 a 21:00 h	<input type="checkbox"/> 21:00 a 7:00 h		
Lugar de medición	<input type="checkbox"/> Medición Interna	<input checked="" type="checkbox"/> Medición Externa		
Descripción del lugar de medición	Dentro de Fundo Santa Elena, frente a deslinde exterior nororiente de casa principal del predio receptor.			
Condiciones de ventana (en caso de medición interna)	<input type="checkbox"/> Ventana Abierta	<input type="checkbox"/> Ventana Cerrada		
Identificación ruido de fondo	Avifauna, tractor lejano, vacas.			
Temperatura [°C]	-	Humedad [%]	-	Velocidad de viento [m/s]

Nombre y firma profesional de terreno o Inspector Ambiental (IA)	Francisco Lara E.	
Institución, Empresa o Entidad Técnica de Fiscalización Ambiental (ETFA)	Acustec Ltda.	

Nota:

- Se deberá imprimir y completar esta página para cada receptor evaluado.
- Se podrán incluir fotografías del punto donde se ubique el sonómetro para la realización de la medición.
- Los datos de Temperatura, Humedad Relativa y Velocidad de viento, corresponderá para mediciones realizadas en el exterior.

REPORTE TÉCNICO DECRETO SUPREMO N°38/11 DEL MINISTERIO DEL MEDIO AMBIENTE
 Establece Norma de Emisión de Ruidos Generados por Fuentes que Indica

FICHA DE GEORREFERENCIACIÓN DE MEDICIÓN DE RUIDO

Croquis Imagen Satelital

Legenda

- Lugar de medición
- Receptor

Origen de la imagen Satelital	Google Earth
Escala de la imagen Satelital	Según imagen

LEYENDA DE CROQUIS O IMAGEN UTILIZADA

Datum		WGS84		Huso		18 H	
Fuentes				Receptores			
Símbolo	Nombre	Coordenadas		Símbolo	Nombre	Coordenadas	
		N		RR-01	Receptor N°RR-01	N	5.818.962
		E				E	715.942
		N		LMRR-01	Lugar de Medición	N	5.818.977
		E				E	715.934
		N				N	
		E				E	
		N				N	
		E				E	

Se podrán adjuntar fotografías, considerando como máximo una (1) por fuente y dos (2) por lugar de medición.

REPORTE TÉCNICO DECRETO SUPREMO N°38/11 DEL MINISTERIO DEL MEDIO AMBIENTE

Establece Norma de Emisión de Ruidos Generados por Fuentes que Indica

FICHA DE MEDICIÓN DE NIVELES DE RUIDO

REGISTRO DE MEDICIÓN DE RUIDO DE FUENTE EMISORA

Identificación Receptor N°	RR-01
<input type="checkbox"/> Medición Interna (tres puntos)	<input checked="" type="checkbox"/> Medición externa (un punto)

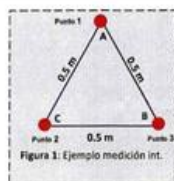

Punto 1

NPS _{Seq}	NPS _{min}	NPS _{máx}
-	-	-
-	-	-
-	-	-

Punto 2

NPS _{Seq}	NPS _{min}	NPS _{máx}
-	-	-
-	-	-
-	-	-

Punto 3

NPS _{Seq}	NPS _{min}	NPS _{máx}
-	-	-
-	-	-
-	-	-

REGISTRO DE RUIDO DE FONDO

Ruido de fondo afecta la medición	<input type="checkbox"/> Sí	<input type="checkbox"/> No
Fecha:	27-10-2020	Hora: 12:02

	5'	10'	15'	20'	25'	30'
NPS _{Seq}	44	44	-	-	-	-

Observaciones:

Sin actividades de la Unidad Inspeccionada. Se registra Ruido de Fondo en el receptor.

9.2 RECEPTOR RR-02

REPORTE TÉCNICO DECRETO SUPREMO N°38/11 DEL MINISTERIO DEL MEDIO AMBIENTE
 Establece Norma de Emisión de Ruidos Generados por Fuentes que Indica

FICHA DE INFORMACIÓN DE MEDICIÓN DE RUIDO

IDENTIFICACIÓN DE LA FUENTE EMISORA DE RUIDO

Nombre o razón social	ENEL GREEN POWER CHILE S.A. "Parque Eólico Las Viñas"		
RUT	76.412.562-2		
Dirección	Comuna de Renaico, localidad de Parronal		
Comuna	Renaico		
Nombre de Zona de emplazamiento (según IPT vigente)	Fuera del límite urbano		
Datum	WGS84	Huso	18 H
Coordenada Norte	5.820.412	Coordenada Este	716.577

CARACTERIZACIÓN DE LA FUENTE EMISORA DE RUIDO

Actividad Productiva	<input type="checkbox"/> Industrial	<input type="checkbox"/> Agrícola	<input type="checkbox"/> Extracción	<input type="checkbox"/> Otro
Actividad Comercial	<input type="checkbox"/> Restaurant	<input type="checkbox"/> Taller Mecánico	<input type="checkbox"/> Local Comercial	<input type="checkbox"/> Otro
Actividad Esparcimiento	<input type="checkbox"/> Discoteca	<input type="checkbox"/> Recinto Deportivo	<input type="checkbox"/> Cultura	<input type="checkbox"/> Otro
Actividad de Servicio	<input type="checkbox"/> Religioso	<input type="checkbox"/> Salud	<input type="checkbox"/> Comunitario	<input type="checkbox"/> Otro
Infraestructura Transporte	<input type="checkbox"/> Terminal	<input type="checkbox"/> Taller de Transporte	<input type="checkbox"/> Estación Intermedia	<input type="checkbox"/> Otro
Infraestructura Sanitaria	<input type="checkbox"/> Planta de Tratamiento	<input type="checkbox"/> Relleno Sanitario	<input type="checkbox"/> Instalación de Distribución	<input type="checkbox"/> Otro
Infraestructura Energética	<input type="checkbox"/> Generadora	<input type="checkbox"/> Distribución Eléctrica	<input type="checkbox"/> Comunicaciones	<input type="checkbox"/> Otro
Faena Constructiva	<input checked="" type="checkbox"/> Construcción	<input type="checkbox"/> Demolición	<input type="checkbox"/> Reparación	<input type="checkbox"/> Otro
Otro (Especificar)	---			

INSTRUMENTAL DE MEDICIÓN

Identificación sonómetro

Marca	Quest	Modelo	SOUNDPRO SE/DL	N° serie	BDL120001
Fecha de emisión Certificado de Calibración		05-07-2018			
Número de Certificado de Calibración		SON20180054			

Identificación calibrador

Marca	Quest	Modelo	QC-10	N° serie	QIE110216
Fecha de emisión Certificado de Calibración		05-07-2018			
Número de Certificado de Calibración		CAL20180055			

Ponderación en frecuencia	A	Ponderación temporal	Lenta
Verificación de Calibración en Terreno	<input checked="" type="checkbox"/> Si	<input type="checkbox"/> No	

Se deberá adjuntar Certificado de Calibración Periódica Vigente para ambos instrumentos.

REPORTE TÉCNICO DECRETO SUPREMO N°38/11 DEL MINISTERIO DEL MEDIO AMBIENTE

Establece Norma de Emisión de Ruidos Generados por Fuentes que Indica

FICHA DE INFORMACIÓN DE MEDICIÓN DE RUIDO

IDENTIFICACIÓN DEL RECEPTOR

Receptor N°	RR-02			
Calle	Camino rural, Sector Parronal			
Número	S/N			
Comuna	Renaico			
Datum	WGS84	Huso	18 H	
Coordenada Norte	5.820.775	Coordenada Este	716.209	
Nombre de Zona de emplazamiento (según IPT vigente)	Fuera del límite urbano			
N° de Certificado de Informaciones Previas*	----			
Zonificación DS N° 38/11 MMA	<input type="checkbox"/> I	<input type="checkbox"/> II	<input type="checkbox"/> III	<input type="checkbox"/> IV <input checked="" type="checkbox"/> Rural

* Adjuntar Certificado de Informaciones Previas (Si corresponde, según consideraciones de Art. 8°, D.S. N° 38/11 MMA)

CONDICIONES DE MEDICIÓN

Fecha medición	27-10-2020			
Hora inicio medición	12:34			
Hora término medición	12:41			
Periodo de medición	<input checked="" type="checkbox"/> 7:00 a 21:00 h	<input type="checkbox"/> 21:00 a 7:00 h		
Lugar de medición	<input type="checkbox"/> Medición Interna	<input checked="" type="checkbox"/> Medición Externa		
Descripción del lugar de medición	Patio trasero del predio receptor, frente a fachada más expuesta.			
Condiciones de ventana (en caso de medición interna)	<input type="checkbox"/> Ventana Abierta	<input type="checkbox"/> Ventana Cerrada		
Identificación ruido de fondo	Aves de corral, avifauna.			
Temperatura [°C]	18	Humedad [%]	35	Velocidad de viento [m/s] 0,3

Nombre y firma profesional de terreno o Inspector Ambiental (IA)	Francisco Lara E.	
Institución, Empresa o Entidad Técnica de Fiscalización Ambiental (ETFA)	Acustec Ltda.	

Nota:

- Se deberá imprimir y completar esta página para cada receptor evaluado.
- Se podrán incluir fotografías del punto donde se ubique el sonómetro para la realización de la medición.
- Los datos de Temperatura, Humedad Relativa y Velocidad de viento, corresponderá para mediciones realizadas en el exterior.

REPORTE TÉCNICO DECRETO SUPREMO N°38/11 DEL MINISTERIO DEL MEDIO AMBIENTE
 Establece Norma de Emisión de Ruidos Generados por Fuentes que Indica

FICHA DE GEORREFERENCIACIÓN DE MEDICIÓN DE RUIDO

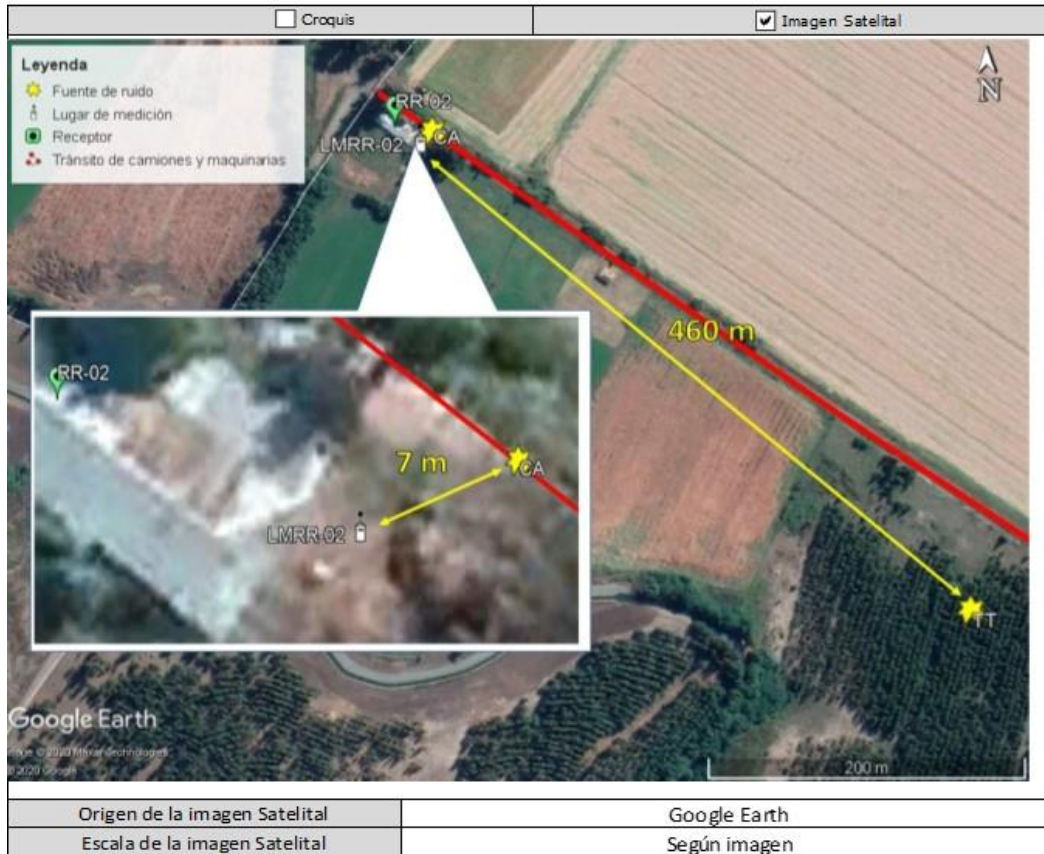

LEYENDA DE CROQUIS O IMAGEN UTILIZADA

Datum		WGS84		Huso		18 H	
Fuentes				Receptores			
Símbolo	Nombre	Coordenadas		Símbolo	Nombre	Coordenadas	
CA	Camión a lji be	N	5.820.782	RR-02	Receptor N°RR-02	N	5.820.775
		E	716.254			E	716.209
TT	Tractor topador	N	5.820.447	LMRR-02	Lugar de Medición	N	5.820.779
		E	716.584			E	716.245
		N				N	
		E				E	
		N				N	
		E				E	

Se podrán adjuntar fotografías, considerando como máximo una (1) por fuente y dos (2) por lugar de medición.

REPORTE TÉCNICO DECRETO SUPREMO N°38/11 DEL MINISTERIO DEL MEDIO AMBIENTE

Establece Norma de Emisión de Ruidos Generados por Fuentes que Indica

FICHA DE MEDICIÓN DE NIVELES DE RUIDO

REGISTRO DE MEDICIÓN DE RUIDO DE FUENTE EMISORA

Identificación Receptor N°	RR-02
<input type="checkbox"/> Medición Interna (tres puntos)	<input checked="" type="checkbox"/> Medición externa (un punto)

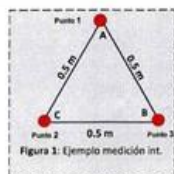

Punto 1

NPSeq	NPSmin	NPSmáx
52,0	39,8	62,7
55,0	38,8	65,1
60,1	38,5	74,2

Punto 2

NPSeq	NPSmin	NPSmáx
-	-	-
-	-	-
-	-	-

Punto 3

NPSeq	NPSmin	NPSmáx
-	-	-
-	-	-
-	-	-

REGISTRO DE RUIDO DE FONDO

Ruido de fondo afecta la medición	<input type="checkbox"/> Sí	<input checked="" type="checkbox"/> No
Fecha:	27-10-2020	Hora: 13:22

	5'	10'	15'	20'	25'	30'
NPSeq	42	41	-	-	-	-

Observaciones:
 Durante la medición predomina el campo sonoro de la Unidad Inspeccionada (camión aljibe, alarmas de retroceso, tractor topador). Ruido de Fondo se registra con Unidad Inspeccionada detenida.

REPORTE TÉCNICO DECRETO SUPREMO N°38/11 DEL MINISTERIO DEL MEDIO AMBIENTE
 Establece Norma de Emisión de Ruidos Generados por Fuentes que Indica

FICHA DE EVALUACIÓN DE NIVELES DE RUIDO

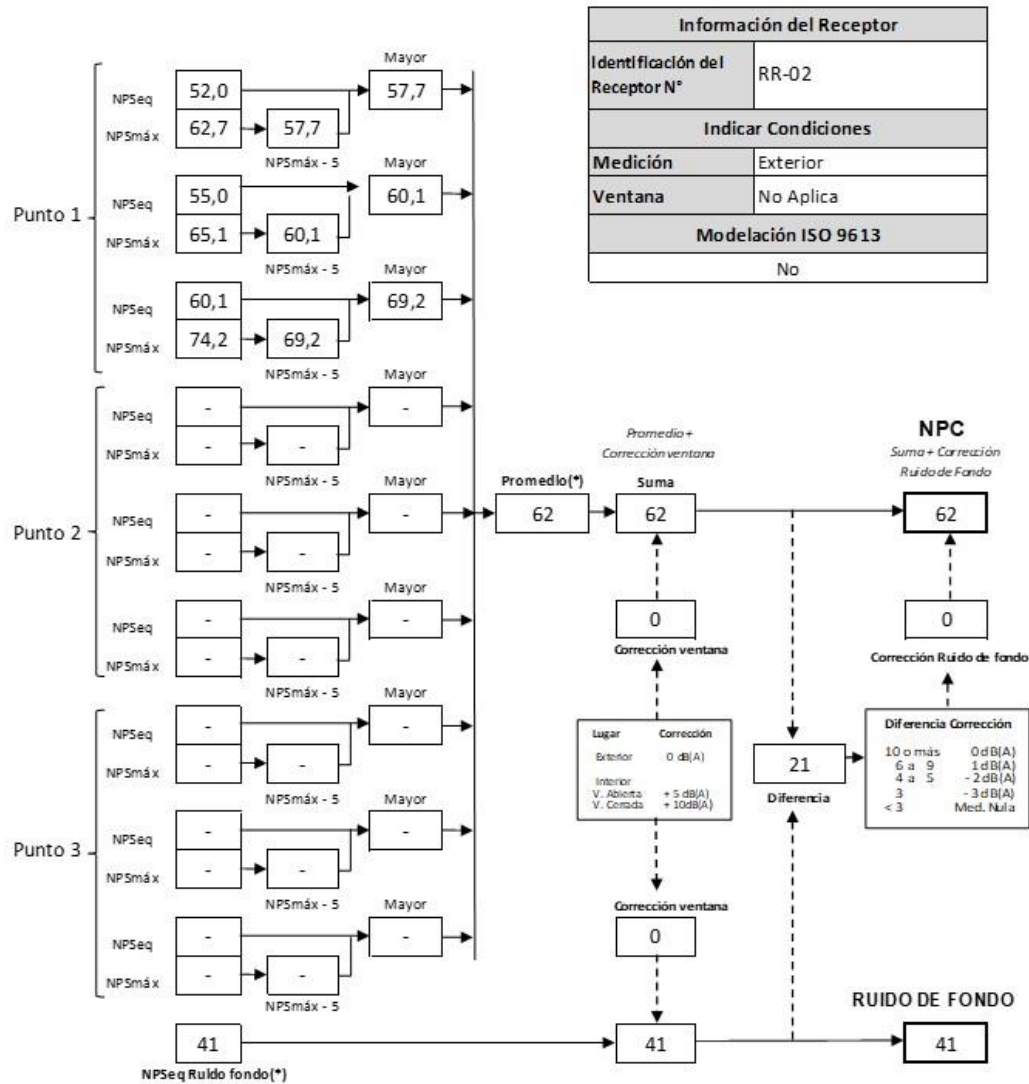

(*) Aproximar a números enteros

9.3 RECEPTOR RR-03

REPORTE TÉCNICO DECRETO SUPREMO N°38/11 DEL MINISTERIO DEL MEDIO AMBIENTE
 Establece Norma de Emisión de Ruidos Generados por Fuentes que Indica

FICHA DE INFORMACIÓN DE MEDICIÓN DE RUIDO

IDENTIFICACIÓN DE LA FUENTE EMISORA DE RUIDO

Nombre o razón social	ENEL GREEN POWER CHILE S.A. "Parque Eólico Las Viñas"		
RUT	76.412.562-2		
Dirección	Comuna de Renaico, localidad de Parronal		
Comuna	Renaico		
Nombre de Zona de emplazamiento (según IPT vigente)	Fuera del límite urbano		
Datum	WGS84	Huso	18 H
Coordenada Norte	5.820.412	Coordenada Este	716.577

CARACTERIZACIÓN DE LA FUENTE EMISORA DE RUIDO

Actividad Productiva	<input type="checkbox"/> Industrial	<input type="checkbox"/> Agrícola	<input type="checkbox"/> Extracción	<input type="checkbox"/> Otro
Actividad Comercial	<input type="checkbox"/> Restaurant	<input type="checkbox"/> Taller Mecánico	<input type="checkbox"/> Local Comercial	<input type="checkbox"/> Otro
Actividad Esparcimiento	<input type="checkbox"/> Discoteca	<input type="checkbox"/> Recinto Deportivo	<input type="checkbox"/> Cultura	<input type="checkbox"/> Otro
Actividad de Servicio	<input type="checkbox"/> Religioso	<input type="checkbox"/> Salud	<input type="checkbox"/> Comunitario	<input type="checkbox"/> Otro
Infraestructura Transporte	<input type="checkbox"/> Terminal	<input type="checkbox"/> Taller de Transporte	<input type="checkbox"/> Estación Intermedia	<input type="checkbox"/> Otro
Infraestructura Sanitaria	<input type="checkbox"/> Planta de Tratamiento	<input type="checkbox"/> Relleno Sanitario	<input type="checkbox"/> Instalación de Distribución	<input type="checkbox"/> Otro
Infraestructura Energética	<input type="checkbox"/> Generadora	<input type="checkbox"/> Distribución Eléctrica	<input type="checkbox"/> Comunicaciones	<input type="checkbox"/> Otro
Faena Constructiva	<input checked="" type="checkbox"/> Construcción	<input type="checkbox"/> Demolición	<input type="checkbox"/> Reparación	<input type="checkbox"/> Otro
Otro (Especificar)	---			

INSTRUMENTAL DE MEDICIÓN

Identificación sonómetro

Marca	Quest	Modelo	SOUNDPRO SE/DL	N° serie	BDL120001
Fecha de emisión Certificado de Calibración		05-07-2018			
Número de Certificado de Calibración		SON20180054			

Identificación calibrador

Marca	Quest	Modelo	QC-10	N° serie	QIE110216
Fecha de emisión Certificado de Calibración		05-07-2018			
Número de Certificado de Calibración		CAL20180055			

Ponderación en frecuencia	A	Ponderación temporal	Lenta
Verificación de Calibración en Terreno	<input checked="" type="checkbox"/> Si	<input type="checkbox"/> No	

Se deberá adjuntar Certificado de Calibración Periódica Vigente para ambos instrumentos.

REPORTE TÉCNICO DECRETO SUPREMO N°38/11 DEL MINISTERIO DEL MEDIO AMBIENTE

Establece Norma de Emisión de Ruidos Generados por Fuentes que Indica

FICHA DE INFORMACIÓN DE MEDICIÓN DE RUIDO

IDENTIFICACIÓN DEL RECEPTOR

Receptor N°	RR-03			
Calle	Ruta R-178, Sector Parronal			
Número	S/N			
Comuna	Renaico			
Datum	WGS84	Huso	18 H	
Coordenada Norte	5.820.796	Coordenada Este	715.664	
Nombre de Zona de emplazamiento (según IPT vigente)	Fuera del límite urbano			
N° de Certificado de Informaciones Previas*	----			
Zonificación DS N° 38/11 MMA	<input type="checkbox"/> I	<input type="checkbox"/> II	<input type="checkbox"/> III	<input type="checkbox"/> IV <input checked="" type="checkbox"/> Rural

* Adjuntar Certificado de Informaciones Previas (Si corresponde, según consideraciones de Art. 8°, D.S. N° 38/11 MMA)

CONDICIONES DE MEDICIÓN

Fecha medición	-			
Hora inicio medición	-			
Hora término medición	-			
Periodo de medición	<input checked="" type="checkbox"/> 7:00 a 21:00 h	<input type="checkbox"/> 21:00 a 7:00 h		
Lugar de medición	<input type="checkbox"/> Medición Interna	<input checked="" type="checkbox"/> Medición Externa		
Descripción del lugar de medición	Vía pública, frente a deslinde exterior nororiental del predio receptor.			
Condiciones de ventana (en caso de medición interna)	<input type="checkbox"/> Ventana Abierta	<input type="checkbox"/> Ventana Cerrada		
Identificación ruido de fondo	Tránsito vehicular, viento sobre follaje, avifauna.			
Temperatura [°C]	-	Humedad [%]	-	Velocidad de viento [m/s]

Nombre y firma profesional de terreno o Inspector Ambiental (IA)	Francisco Lara E.	
Institución, Empresa o Entidad Técnica de Fiscalización Ambiental (ETFA)	Acustec Ltda.	

Nota:

- Se deberá imprimir y completar esta página para cada receptor evaluado.
- Se podrán incluir fotografías del punto donde se ubique el sonómetro para la realización de la medición.
- Los datos de Temperatura, Humedad Relativa y Velocidad de viento, corresponderá para mediciones realizadas en el exterior.

REPORTE TÉCNICO DECRETO SUPREMO N°38/11 DEL MINISTERIO DEL MEDIO AMBIENTE
 Establece Norma de Emisión de Ruidos Generados por Fuentes que Indica

FICHA DE GEORREFERENCIACIÓN DE MEDICIÓN DE RUIDO

Croquis Imagen Satelital

Leyenda

- Lugar de medición
- Receptor

Origen de la imagen Satelital	Google Earth
Escala de la imagen Satelital	Según imagen

LEYENDA DE CROQUIS O IMAGEN UTILIZADA

Datum		WGS84		Huso		18 H	
Fuentes				Receptores			
Símbolo	Nombre	Coordenadas		Símbolo	Nombre	Coordenadas	
		N		RR-03	Receptor	N	5.820.796
		E			N°RR-03	E	715.664
		N		LMRR-03	Lugar de	N	5.820.805
		E			Medición	E	715.700
		N				N	
		E				E	
		N				N	
		E				E	

Se podrán adjuntar fotografías, considerando como máximo una (1) por fuente y dos (2) por lugar de medición.

REPORTE TÉCNICO DECRETO SUPREMO N°38/11 DEL MINISTERIO DEL MEDIO AMBIENTE

Establece Norma de Emisión de Ruidos Generados por Fuentes que Indica

FICHA DE MEDICIÓN DE NIVELES DE RUIDO

REGISTRO DE MEDICIÓN DE RUIDO DE FUENTE EMISORA

Identificación Receptor N°	RR-03
<input type="checkbox"/> Medición Interna (tres puntos)	<input checked="" type="checkbox"/> Medición externa (un punto)

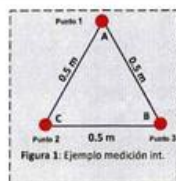

Punto 1

NPSeq	NPSmin	NPSmáx
-	-	-
-	-	-
-	-	-

Punto 2

NPSeq	NPSmin	NPSmáx
-	-	-
-	-	-
-	-	-

Punto 3

NPSeq	NPSmin	NPSmáx
-	-	-
-	-	-
-	-	-

REGISTRO DE RUIDO DE FONDO

Ruido de fondo afecta la medición	<input type="checkbox"/> Si	<input type="checkbox"/> No
Fecha:	27-10-2020	Hora: 14:54

	5'	10'	15'	20'	25'	30'
NPSeq	45	45	-	-	-	-

Observaciones:
 Sin actividades de la Unidad Inspeccionada. Se registra Ruido de Fondo en el receptor.

9.4 RECEPTOR RR-04

REPORTE TÉCNICO DECRETO SUPREMO N°38/11 DEL MINISTERIO DEL MEDIO AMBIENTE
 Establece Norma de Emisión de Ruidos Generados por Fuentes que Indica

FICHA DE INFORMACIÓN DE MEDICIÓN DE RUIDO

IDENTIFICACIÓN DE LA FUENTE EMISORA DE RUIDO

Nombre o razón social	ENEL GREEN POWER CHILE S.A. "Parque Eólico Las Viñas"		
RUT	76.412.562-2		
Dirección	Comuna de Renaico, localidad de Parronal		
Comuna	Renaico		
Nombre de Zona de emplazamiento (según IPT vigente)	Fuera del límite urbano		
Datum	WGS84	Huso	18 H
Coordenada Norte	5.820.412	Coordenada Este	716.577

CARACTERIZACIÓN DE LA FUENTE EMISORA DE RUIDO

Actividad Productiva	<input type="checkbox"/> Industrial	<input type="checkbox"/> Agrícola	<input type="checkbox"/> Extracción	<input type="checkbox"/> Otro
Actividad Comercial	<input type="checkbox"/> Restaurant	<input type="checkbox"/> Taller Mecánico	<input type="checkbox"/> Local Comercial	<input type="checkbox"/> Otro
Actividad Esparcimiento	<input type="checkbox"/> Discoteca	<input type="checkbox"/> Recinto Deportivo	<input type="checkbox"/> Cultura	<input type="checkbox"/> Otro
Actividad de Servicio	<input type="checkbox"/> Religioso	<input type="checkbox"/> Salud	<input type="checkbox"/> Comunitario	<input type="checkbox"/> Otro
Infraestructura Transporte	<input type="checkbox"/> Terminal	<input type="checkbox"/> Taller de Transporte	<input type="checkbox"/> Estación Intermedia	<input type="checkbox"/> Otro
Infraestructura Sanitaria	<input type="checkbox"/> Planta de Tratamiento	<input type="checkbox"/> Relleno Sanitario	<input type="checkbox"/> Instalación de Distribución	<input type="checkbox"/> Otro
Infraestructura Energética	<input type="checkbox"/> Generadora	<input type="checkbox"/> Distribución Eléctrica	<input type="checkbox"/> Comunicaciones	<input type="checkbox"/> Otro
Faena Constructiva	<input checked="" type="checkbox"/> Construcción	<input type="checkbox"/> Demolición	<input type="checkbox"/> Reparación	<input type="checkbox"/> Otro
Otro (Especificar)	---			

INSTRUMENTAL DE MEDICIÓN

Identificación sonómetro					
Marca	Quest	Modelo	SOUNDPRO SE/DL	N° serie	BDL120001
Fecha de emisión Certificado de Calibración			05-07-2018		
Número de Certificado de Calibración			SON20180054		
Identificación calibrador					
Marca	Quest	Modelo	QC-10	N° serie	QIE110216
Fecha de emisión Certificado de Calibración			05-07-2018		
Número de Certificado de Calibración			CAL20180055		
Ponderación en frecuencia	A		Ponderación temporal	Lenta	
Verificación de Calibración en Terreno	<input checked="" type="checkbox"/> Si		<input type="checkbox"/> No		
<i>Se deberá adjuntar Certificado de Calibración Periódica Vigente para ambos instrumentos.</i>					

REPORTE TÉCNICO DECRETO SUPREMO N°38/11 DEL MINISTERIO DEL MEDIO AMBIENTE

Establece Norma de Emisión de Ruidos Generados por Fuentes que Indica

FICHA DE INFORMACIÓN DE MEDICIÓN DE RUIDO

IDENTIFICACIÓN DEL RECEPTOR

Receptor N°	RR-04			
Calle	Ruta R-178, Sector Parronal			
Número	S/N			
Comuna	Renaico			
Datum	WGS84	Huso	18 H	
Coordenada Norte	5.820.931	Coordenada Este	715.277	
Nombre de Zona de emplazamiento (según IPT vigente)	Fuera del límite urbano			
N° de Certificado de Informaciones Previas*	----			
Zonificación DS N° 38/11 MMA	<input type="checkbox"/> I	<input type="checkbox"/> II	<input type="checkbox"/> III	<input type="checkbox"/> IV <input checked="" type="checkbox"/> Rural

* Adjuntar Certificado de Informaciones Previas (Si corresponde, según consideraciones de Art. 8°, D.S. N° 38/11 MMA)

CONDICIONES DE MEDICIÓN

Fecha medición	-			
Hora inicio medición	-			
Hora término medición	-			
Periodo de medición	<input checked="" type="checkbox"/> 7:00 a 21:00 h	<input type="checkbox"/> 21:00 a 7:00 h		
Lugar de medición	<input type="checkbox"/> Medición Interna	<input checked="" type="checkbox"/> Medición Externa		
Descripción del lugar de medición	Dentro de predio receptor, frente a fachada nororiente de vivienda.			
Condiciones de ventana (en caso de medición interna)	<input type="checkbox"/> Ventana Abierta	<input type="checkbox"/> Ventana Cerrada		
Identificación ruido de fondo	Avifauna, viento sobre follaje, actividades agrícolas.			
Temperatura [°C]	-	Humedad [%]	-	Velocidad de viento [m/s] -

Nombre y firma profesional de terreno o Inspector Ambiental (IA)	Francisco Lara E.	
Institución, Empresa o Entidad Técnica de Fiscalización Ambiental (ETFA)	Acustec Ltda.	

Nota:

- Se deberá imprimir y completar esta página para cada receptor evaluado.
- Se podrán incluir fotografías del punto donde se ubique el sonómetro para la realización de la medición.
- Los datos de Temperatura, Humedad Relativa y Velocidad de viento, corresponderá para mediciones realizadas en el exterior.

REPORTE TÉCNICO DECRETO SUPREMO N°38/11 DEL MINISTERIO DEL MEDIO AMBIENTE
 Establece Norma de Emisión de Ruidos Generados por Fuentes que Indica

FICHA DE GEORREFERENCIACIÓN DE MEDICIÓN DE RUIDO

Croquis Imagen Satelital

Leyenda

- Lugar de medición
- Receptor



Google Earth
 Imagen © 2020 Map data © 2020

Origen de la imagen Satelital	Google Earth
Escala de la imagen Satelital	Según imagen

LEYENDA DE CROQUIS O IMAGEN UTILIZADA

Datum		WGS84		Huso		18 H	
Fuentes				Receptores			
Símbolo	Nombre	Coordenadas		Símbolo	Nombre	Coordenadas	
		N		RR-04	Receptor N°RR-04	N	5.820.931
		E				E	715.277
		N		LMRR-04	Lugar de Medición	N	5.820.916
		E				E	715.268
		N				N	
		E				E	
		N				N	
		E				E	

Se podrán adjuntar fotografías, considerando como máximo una (1) por fuente y dos (2) por lugar de medición.

REPORTE TÉCNICO DECRETO SUPREMO N°38/11 DEL MINISTERIO DEL MEDIO AMBIENTE

Establece Norma de Emisión de Ruidos Generados por Fuentes que Indica

FICHA DE MEDICIÓN DE NIVELES DE RUIDO

REGISTRO DE MEDICIÓN DE RUIDO DE FUENTE EMISORA

Identificación Receptor N°	RR-04
<input type="checkbox"/> Medición Interna (tres puntos)	<input checked="" type="checkbox"/> Medición externa (un punto)

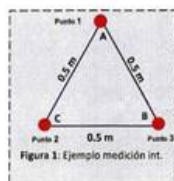

Punto 1

NPS _{Seq}	NPS _{min}	NPS _{máx}
-	-	-
-	-	-
-	-	-

Punto 2

NPS _{Seq}	NPS _{min}	NPS _{máx}
-	-	-
-	-	-
-	-	-

Punto 3

NPS _{Seq}	NPS _{min}	NPS _{máx}
-	-	-
-	-	-
-	-	-

REGISTRO DE RUIDO DE FONDO

Ruido de fondo afecta la medición	<input type="checkbox"/> Si	<input type="checkbox"/> No
Fecha:	27-10-2020	Hora: 14:38

	5'	10'	15'	20'	25'	30'
NPS _{Seq}	50	51	-	-	-	-

Observaciones:

Sin actividades de la Unidad Inspeccionada. Se registra Ruido de Fondo en el receptor.

9.5 RECEPTOR RR-05

REPORTE TÉCNICO DECRETO SUPREMO N°38/11 DEL MINISTERIO DEL MEDIO AMBIENTE
 Establece Norma de Emisión de Ruidos Generados por Fuentes que Indica

FICHA DE INFORMACIÓN DE MEDICIÓN DE RUIDO

IDENTIFICACIÓN DE LA FUENTE EMISORA DE RUIDO

Nombre o razón social	ENEL GREEN POWER CHILE S.A. "Parque Eólico Las Viñas"		
RUT	76.412.562-2		
Dirección	Comuna de Renaico, localidad de Parronal		
Comuna	Renaico		
Nombre de Zona de emplazamiento (según IPT vigente)	Fuera del límite urbano		
Datum	WGS84	Huso	18 H
Coordenada Norte	5.820.412	Coordenada Este	716.577

CARACTERIZACIÓN DE LA FUENTE EMISORA DE RUIDO

Actividad Productiva	<input type="checkbox"/> Industrial	<input type="checkbox"/> Agrícola	<input type="checkbox"/> Extracción	<input type="checkbox"/> Otro
Actividad Comercial	<input type="checkbox"/> Restaurant	<input type="checkbox"/> Taller Mecánico	<input type="checkbox"/> Local Comercial	<input type="checkbox"/> Otro
Actividad Esparcimiento	<input type="checkbox"/> Discoteca	<input type="checkbox"/> Recinto Deportivo	<input type="checkbox"/> Cultura	<input type="checkbox"/> Otro
Actividad de Servicio	<input type="checkbox"/> Religioso	<input type="checkbox"/> Salud	<input type="checkbox"/> Comunitario	<input type="checkbox"/> Otro
Infraestructura Transporte	<input type="checkbox"/> Terminal	<input type="checkbox"/> Taller de Transporte	<input type="checkbox"/> Estación Intermedia	<input type="checkbox"/> Otro
Infraestructura Sanitaria	<input type="checkbox"/> Planta de Tratamiento	<input type="checkbox"/> Relleno Sanitario	<input type="checkbox"/> Instalación de Distribución	<input type="checkbox"/> Otro
Infraestructura Energética	<input type="checkbox"/> Generadora	<input type="checkbox"/> Distribución Eléctrica	<input type="checkbox"/> Comunicaciones	<input type="checkbox"/> Otro
Faena Constructiva	<input checked="" type="checkbox"/> Construcción	<input type="checkbox"/> Demolición	<input type="checkbox"/> Reparación	<input type="checkbox"/> Otro
Otro (Especificar)	---			

INSTRUMENTAL DE MEDICIÓN

Identificación sonómetro

Marca	Quest	Modelo	SOUNDPRO SE/DL	N° serie	BDL120001
Fecha de emisión Certificado de Calibración		05-07-2018			
Número de Certificado de Calibración		SON20180054			

Identificación calibrador

Marca	Quest	Modelo	QC-10	N° serie	QIE110216
Fecha de emisión Certificado de Calibración		05-07-2018			
Número de Certificado de Calibración		CAL20180055			

Ponderación en frecuencia	A	Ponderación temporal	Lenta
Verificación de Calibración en Terreno	<input checked="" type="checkbox"/> Si	<input type="checkbox"/> No	

Se deberá adjuntar Certificado de Calibración Periódica Vigente para ambos instrumentos.

REPORTE TÉCNICO DECRETO SUPREMO N°38/11 DEL MINISTERIO DEL MEDIO AMBIENTE

Establece Norma de Emisión de Ruidos Generados por Fuentes que Indica

FICHA DE INFORMACIÓN DE MEDICIÓN DE RUIDO

IDENTIFICACIÓN DEL RECEPTOR

Receptor N°	RR-05			
Calle	Ruta R-178, Sector Parronal			
Número	S/N			
Comuna	Renaico			
Datum	WGS84	Huso	18 H	
Coordenada Norte	5.821.150	Coordenada Este	714.987	
Nombre de Zona de emplazamiento (según IPT vigente)	Fuera del límite urbano			
N° de Certificado de Informaciones Previas*	----			
Zonificación DS N° 38/11 MMA	<input type="checkbox"/> I	<input type="checkbox"/> II	<input type="checkbox"/> III	<input type="checkbox"/> IV <input checked="" type="checkbox"/> Rural

* Adjuntar Certificado de Informaciones Previas (Si corresponde, según consideraciones de Art. 8°, D.S. N° 38/11 MMA)

CONDICIONES DE MEDICIÓN

Fecha medición	-			
Hora inicio medición	-			
Hora término medición	-			
Periodo de medición	<input checked="" type="checkbox"/> 7:00 a 21:00 h	<input type="checkbox"/> 21:00 a 7:00 h		
Lugar de medición	<input type="checkbox"/> Medición Interna	<input checked="" type="checkbox"/> Medición Externa		
Descripción del lugar de medición	Dentro de predio receptor, frente a fachada sur de galpón.			
Condiciones de ventana (en caso de medición interna)	<input type="checkbox"/> Ventana Abierta	<input type="checkbox"/> Ventana Cerrada		
Identificación ruido de fondo	Viento sobre follaje, avifauna, tránsito vehicular.			
Temperatura [°C]	-	Humedad [%]	-	Velocidad de viento [m/s]

Nombre y firma profesional de terreno o Inspector Ambiental (IA)	Francisco Lara E.	
Institución, Empresa o Entidad Técnica de Fiscalización Ambiental (ETFA)	Acustec Ltda.	

Nota:

- Se deberá imprimir y completar esta página para cada receptor evaluado.
- Se podrán incluir fotografías del punto donde se ubique el sonómetro para la realización de la medición.
- Los datos de Temperatura, Humedad Relativa y Velocidad de viento, corresponderá para mediciones realizadas en el exterior.

REPORTE TÉCNICO DECRETO SUPREMO N°38/11 DEL MINISTERIO DEL MEDIO AMBIENTE
 Establece Norma de Emisión de Ruidos Generados por Fuentes que Indica

FICHA DE GEORREFERENCIACIÓN DE MEDICIÓN DE RUIDO

Croquis Imagen Satelital

Leyenda

- Lugar de medición
- Receptor

Google Earth
 Imagen © 2020/11/10 10:40:59:11

Origen de la imagen Satelital	Google Earth
Escala de la imagen Satelital	Según imagen

LEYENDA DE CROQUIS O IMAGEN UTILIZADA

Datum		WGS84		Huso		18 H	
Fuentes				Receptores			
Símbolo	Nombre	Coordenadas		Símbolo	Nombre	Coordenadas	
		N		RR-05	Receptor N°RR-05	N	5.821.150
		E				E	714.987
		N		LMRR-05	Lugar de Medición	N	5.821.141
		E				E	714.995
		N				N	
		E				E	
		N				N	
		E				E	

Se podrán adjuntar fotografías, considerando como máximo una (1) por fuente y dos (2) por lugar de medición.

REPORTE TÉCNICO DECRETO SUPREMO N°38/11 DEL MINISTERIO DEL MEDIO AMBIENTE
 Establece Norma de Emisión de Ruidos Generados por Fuentes que Indica

FICHA DE MEDICIÓN DE NIVELES DE RUIDO

REGISTRO DE MEDICIÓN DE RUIDO DE FUENTE EMISORA

Identificación Receptor N°	RR-05
<input type="checkbox"/> Medición Interna (tres puntos)	<input checked="" type="checkbox"/> Medición externa (un punto)

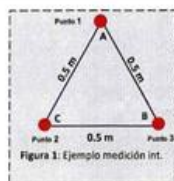

Punto 1

NPS _{Seq}	NPS _{min}	NPS _{máx}
-	-	-
-	-	-
-	-	-

Punto 2

NPS _{Seq}	NPS _{min}	NPS _{máx}
-	-	-
-	-	-
-	-	-

Punto 3

NPS _{Seq}	NPS _{min}	NPS _{máx}
-	-	-
-	-	-
-	-	-

REGISTRO DE RUIDO DE FONDO

Ruido de fondo afecta la medición	<input type="checkbox"/> Sí	<input type="checkbox"/> No
Fecha:	27-10-2020	Hora: 14:17

	5'	10'	15'	20'	25'	30'
NPS _{Seq}	53	53	-	-	-	-

Observaciones:
 Sin actividades de la Unidad Inspeccionada. Se registra Ruido de Fondo en el receptor.

9.6 EVALUACIÓN DE NIVELES DE RUIDO

TABLA DE EVALUACIÓN

Receptor N°	NPC [dBA]	Ruido de fondo [dBA]	Zona DS N°38/11	Periodo (Diurno / Nocturno)	Límite [dBA]	Estado (Supera/ No Supera)
RR-01	--	44	Rural	Diurno	54	--*
RR-02	62	41	Rural	Diurno	51	Supera
RR-03	--	45	Rural	Diurno	55	--*
RR-04	--	51	Rural	Diurno	61	--*
RR-05	--	53	Rural	Diurno	63	--*

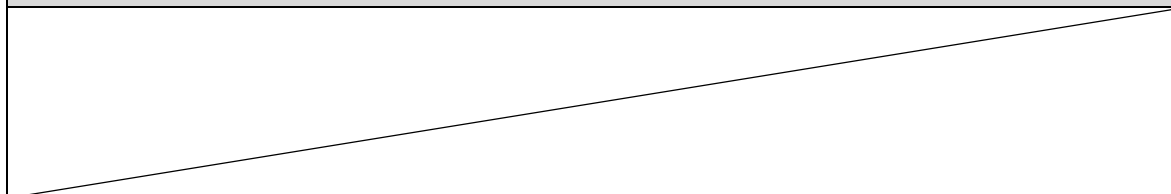
OBSERVACIONES

ANEXOS

N°	Descripción
1	Registro fotográfico de mediciones
2	Declaraciones juradas
3	Autorización ETFA
4	Certificados de calibración instrumental

RESPONSABLE DEL REPORTE (Llenar sólo ETFA)

Fecha del Reporte	02/11/2020
Nombre Representante Legal	José Francisco Echeverría Edwards
Firma Representante Legal	

10 ANEXO 1 – REGISTRO FOTOGRÁFICO DE MEDICIONES

10.1 LUGARES DE MEDICIÓN POR RECEPTOR



Receptor RR-01



Receptor RR-02



Receptor RR-03



Receptor RR-04



Receptor RR-05

10.2 FUENTES DE RUIDO DURANTE MEDICIONES



Excavadora



Camiones tolva



Rodillo compactador



Tractor topador



Camión aljibe

11 ANEXO 2 – DECLARACIONES JURADAS

11.1 DECLARACIÓN JURADA PARA LA OPERATIVIDAD DE LA ETFA

Yo, JOSÉ FRANCISCO ECHEVERRÍA EDWARDS, RUN N°13.435.322-8, domiciliado en VALDEPEÑAS N°320, LAS CONDES, SANTIAGO, en mi calidad de representante legal de ASESORÍAS, PROYECTOS Y SERVICIOS ACÚSTICOS ACUSTEC LIMITADA, SUCURSAL SANTIAGO, CÓDIGO ETFA: 059-01, declaro que, la persona jurídica que represento, en los dos últimos años:

- No ha tenido una relación directa ni indirecta de tipo mercantil con ENEL GREEN POWER CHILE S.A., RUT N°76.412.562-2, titular del proyecto, sistema, actividad o fuente, objeto la actividad de fiscalización ambiental.
- No ha tenido una relación directa ni indirecta, de tipo laboral con don JAMES LEE STANCAMPIANO, RUN N°24.158.936-6, representante legal de ENEL GREEN POWER CHILE S.A., titular del proyecto, sistema, actividad o fuente, objeto de la actividad de fiscalización ambiental.
- No ha sido legalmente reconocida como asociada en negocios con ENEL GREEN POWER CHILE S.A.
- No ha tenido, directa ni indirectamente, la propiedad, el control o la posesión de acciones o títulos en circulación de ENEL GREEN POWER CHILE S.A.
- No ha controlado, directa ni indirectamente a ENEL GREEN POWER CHILE S.A.
- No ha sido controlada, directa ni indirectamente por ENEL GREEN POWER CHILE S.A.
- No hemos sido controlados, directa ni indirectamente, por una misma tercera persona.

Igualmente declaro que, yo no he tenido una relación directa ni indirecta, mercantil o laboral con don JAMES LEE STANCAMPIANO, RUN N°24.158.936-6, representante legal ni con ENEL GREEN POWER CHILE S.A.

Declaro también que, no existe vínculo familiar de parentesco -hasta el tercer grado de consanguinidad y segundo de afinidad inclusive-, entre los propietarios y los representantes legales de ENEL GREEN POWER CHILE S.A. y los propietarios y representantes legales de esta ETFA.

Toda la información contenida en el informe de resultados INF_SEG N°084652020_Oct2020_vA.docx es veraz, auténtica (que no corresponde a una copia o transcripción de otros documentos) y exacta.

Finalmente, ratifico que las declaraciones hechas son verídicas, según mi mejor conocimiento y entendimiento y declaro tener conocimiento que las infracciones a las obligaciones que impone el reglamento ETFA, según lo dispuesto en su artículo 19, se sancionan de conformidad a lo señalado en el Título III de la ley orgánica de la Superintendencia del Medio Ambiente.



Firma del Representante Legal

02 de noviembre de 2020

11.2 DECLARACIÓN JURADA PARA LA OPERATIVIDAD DEL INSPECTOR AMBIENTAL

Yo, FRANCISCO JAVIER LARA ENCINA, RUN N°16.916.715-K, domiciliado en VALDEPEÑAS N°320, LAS CONDES, SANTIAGO, REGIÓN METROPOLITANA, en mi calidad de inspector ambiental N°16916715-K, CÓDIGO ETFA: 059-01, declaro que, en los últimos dos años:

- No he tenido una relación directa ni indirecta, mercantil o laboral con ENEL GREEN POWER CHILE S.A., RUT N°76.412.562-2, titular del proyecto, sistema, actividad o fuente, objeto de las actividades de fiscalización ambiental.
- No he tenido una relación directa ni indirecta, mercantil o laboral con don JAMES LEE STANCAMPIANO, RUN N°24.158.936-6, representante legal de ENEL GREEN POWER CHILE S.A., RUT N°76.412.562-2, titular del proyecto, sistema, actividad o fuente, objeto de las actividades de fiscalización ambiental.
- No he sido legalmente reconocido como asociado en negocios con ENEL GREEN POWER CHILE S.A.
- No he tenido, directa ni indirectamente, la propiedad, el control o la posesión de acciones o títulos en circulación de ENEL GREEN POWER CHILE S.A.
- No he controlado, directa ni indirectamente a ENEL GREEN POWER CHILE S.A.

Igualmente declaro que no tengo vínculo familiar de parentesco -hasta el tercer grado de consanguinidad y segundo de afinidad inclusive-, con los propietarios ni con los representantes legales del titular fiscalizado.

Toda la información contenida en el informe de resultados INF_SEG N°084652020_Oct2020_vA.docx es veraz, auténtica (que no corresponde a una copia o transcripción de otros documentos) y exacta.



Finalmente, ratifico que las declaraciones hechas son verídicas, según mi mejor conocimiento y entendimiento y declaro tener conocimiento que las infracciones a las obligaciones que impone el reglamento ETFA, según lo dispuesto en su artículo 19, se sancionan de conformidad a lo señalado en el Título III de la ley orgánica de la Superintendencia del Medio Ambiente.



Firma del inspector ambiental

02 de noviembre de 2020

12 ANEXO 3 – AUTORIZACIÓN ETFA



RENEVA AUTORIZACIÓN DE ASESORÍAS, PROYECTOS Y SERVICIOS ACÚSTICOS ACUSTEC LIMITADA, COMO ENTIDAD TÉCNICA DE FISCALIZACIÓN AMBIENTAL RESPECTO DE LA SUCURSAL SANTIAGO

RESOLUCIÓN EXENTA N° 953

Santiago, 5 de junio de 2020

VISTO:

Lo dispuesto en el Decreto con Fuerza de Ley N° 1/19.653, de 2000, del Ministerio Secretaría General de la Presidencia, que fija el texto refundido, coordinado y sistematizado de la Ley N° 18.575, Orgánica Constitucional de Bases Generales de la Administración del Estado; en la Ley N° 19.880, que establece las Bases de los Procedimientos Administrativos que rigen los Actos de los Órganos de la Administración del Estado; en la Ley Orgánica de la Superintendencia del Medio Ambiente, fijada en el artículo segundo de la Ley N° 20.417, que crea el Ministerio, el Servicio de Evaluación Ambiental y la Superintendencia del Medio Ambiente; en el Decreto Supremo N° 38, de 15 de octubre de 2013, del Ministerio del Medio Ambiente, Reglamento de Entidades Técnicas de Fiscalización Ambiental de la Superintendencia del Medio Ambiente; en el Decreto Supremo N°31, de 8 de octubre de 2019, del Ministerio del Medio Ambiente, que nombra Superintendente del Medio Ambiente; en la Resolución Exenta N°424, de 12 de mayo de 2017, de la Superintendencia del Medio Ambiente, que fija la Organización Interna de la Superintendencia del Medio Ambiente; en las Resoluciones Exentas N°559, de 14 de mayo de 2018, N°438, de 28 de marzo y N°1619, de 21 de noviembre, ambas de 2019, que modifican la resolución exenta N°424, de 2017; en la Resolución Exenta N°126, de 25 de enero de 2019, que dicta instrucción de carácter general que establece los requisitos para la autorización de las entidades técnicas de fiscalización ambiental e inspectores ambientales; en la Resolución Exenta N°127, de 25 de enero de 2019, que dicta instrucción de carácter general que establece directrices generales para la operatividad de las entidades técnicas de fiscalización ambiental e inspectores ambientales y en la Resolución N°7, de 2019, de la Contraloría General de la República.

CONSIDERANDO:

1. Que, con fecha 15 de junio de 2018, a través de la resolución exenta N°726—notificada en esa misma fecha, mediante correo electrónico- la Superintendencia del Medio Ambiente a **Asesorías, Proyectos y Servicios Acústicos Acustec Limitada**, para actuar como entidad técnica de fiscalización ambiental (en adelante e indistintamente, ETFA) respecto de su sucursal Santiago, código ETFA 059-01, en los alcances indicados en el informe final de evaluación que forma parte de ese acto administrativo.

Superintendencia del Medio Ambiente – Gobierno de Chile
Teatinos 280, pisos 7, 8 y 9, Santiago / +56 2 2617 1800 / contacto.sma@sma.gob.cl / www.sma.gob.cl



2. Que, el artículo 10 del decreto supremo N° 38, de 2013, del Ministerio del Medio Ambiente, que contiene el Reglamento de Entidades Técnicas de Fiscalización Ambiental de la Superintendencia del Medio Ambiente, (en adelante e indistintamente, reglamento ETFA) dispone que la renovación de la autorización que se otorgue a una entidad técnica de fiscalización ambiental se registrará, en lo que corresponda, por lo señalado en los artículos 5° a 9° del mismo cuerpo normativo. Igualmente el citado artículo indica que, la renovación de la autorización que se otorgue a la entidad técnica de fiscalización ambiental tendrá una duración de cuatro años, contados desde su notificación.

3. Que, mediante la resolución exenta N°126, de 2019, publicada en el Diario Oficial, el 31 de enero de 2019, se dictó la instrucción de carácter general que establece los requisitos para la autorización de las entidades técnicas de fiscalización ambiental y de los inspectores ambientales, acto en el cual se establecen los requisitos que deben cumplir las ETFA para renovar su autorización.

4. Que, con fecha 3 de enero de 2020, la ETFA Asesorías, Proyectos y Servicios Acústicos Acustec Limitada solicitó la renovación de su autorización.

5. Que, por memorando sin número, de 7 de enero de 2020, el Departamento de Análisis Ambiental solicitó, a la Fiscalía, la elaboración de un informe de evaluación de cumplimiento legal de los antecedentes presentados por la ETFA, el cual fue emitido con fecha 18 de febrero de 2020, mediante memorando N°59, indicándose que esta última había cumplido con lo dispuesto en el artículo 3° del reglamento ETFA y con lo previsto en los puntos 5.6.ii de la resolución exenta N°126, de 2019.

6. Que, conforme a lo dispuesto en el artículo 10 del reglamento ETFA, con fecha 3 de junio de 2020, el jefe del Departamento de Análisis Ambiental, a través del memorando N°27041, adjuntó el "Informe de Solicitud de Renovación de Autorización ETFA", de 1 de junio de este año, en el que recomendó la renovación de la autorización de la ETFA.

7. Que, el fundamento para renovar la autorización de la ETFA se encuentra en el "Informe de Solicitud de Renovación de Autorización ETFA", el cual será notificado en conjunto con la presente resolución y posteriormente publicado en el Registro Nacional de Entidades Técnicas de Fiscalización Ambiental, junto con ésta, por lo que dicto la siguiente

RESOLUCIÓN:

1. RENUÉVASE la autorización conferida a **Asesorías, Proyectos y Servicios Acústicos Acustec Limitada** para actuar como entidad técnica de fiscalización ambiental, respecto de la sucursal que se indica a continuación, por un lapso de 4 años, a partir del 16 de junio de 2020:

FECHA DE SOLICITUD	3 junio de 2020	RUT	76.157.802-2
NOMBRE SUCURSAL	Santiago		
DIRECCIÓN SUCURSAL	Valdepeñas 320, departamento 1, comuna de Las Condes, región Metropolitana de Santiago		



2. PREVIÉNESE que la presente renovación se otorga para todos los alcances autorizados mediante la resolución exenta N°726, de 2018, según indica el "Informe de Solicitud de Renovación de Autorización ETFA".

3. PUBLÍQUESE Y ACTUALÍCESE en el Registro Nacional de Entidades Técnicas de Fiscalización Ambiental, la presente resolución, los alcances específicos renovados y los demás antecedentes que correspondan, conforme lo dispuesto en el artículo 14 del reglamento ETFA.

4. NOTIFÍQUESE a la interesada esta resolución junto con el respectivo informe final de evaluación, los cuales forman parte integrante de la misma, conforme dispone el artículo 30 de la ley N° 19.880.

ANÓTESE, COMUNÍQUESE, CÚMPLASE Y ARCHÍVESE.

CRISTÓBAL DE LA MAZA GUZMÁN
SUPERINTENDENTE DEL MEDIO AMBIENTE



PTB/MVS

ADJ.: "Informe de Solicitud de Renovación de Autorización ETFA", de 1 de junio de 2020

Notificación por correo electrónico:

- info@acustec.cl
- fee@acustec.cl

Distribución:

- Gabinete
 - Fiscalía
 - División de Fiscalización
 - División de Sanción y Cumplimiento
 - Oficinas Regionales
 - Departamento de Análisis Ambiental
 - registroentidades@sma.gob.cl
 - Oficina de Partes y Archivo
- Exp. 12850/20

13 ANEXO 4 - CERTIFICADOS CALIBRACIÓN INSTRUMENTAL



LABCAL – ISP

Laboratorio de Calibración Acústica. Instituto de Salud Pública de Chile.

CERTIFICADO DE CALIBRACIÓN PERIÓDICA

Código: SON20180054
 Página 1 de 7 páginas

FABRICANTE SONÓMETRO : QUEST

MODELO SONÓMETRO : SOUNDPRO SE/DL

NÚMERO SERIE SONÓMETRO : BDL120001

MARCA MICRÓFONO : QUEST

MODELO MICRÓFONO : QE 7052

NÚMERO SERIE MICRÓFONO : 40102

FECHA CALIBRACIÓN : 05/07/2018

CLIENTE : ACUSTEC LIMITADA

DIRECCIÓN : VALDEPEÑAS N° 320, LAS CONDES, SANTIAGO

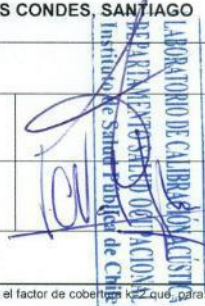
Hernán Fontecilla García. Técnico de Calibración	 
Juan Carlos Valenzuela Illanes Director Técnico	

La incertidumbre expandida de medida se ha obtenido multiplicando la incertidumbre típica de medición por el factor de cobertura $k=2$ que, para una distribución normal, corresponde a una probabilidad de cobertura de aproximadamente el 95%.

Anexo a este Certificado de Calibración se adjuntan los valores nominales de los resultados de la calibración, junto con las tolerancias establecidas en la especificación metrológica aplicada. Se incluye además, una tabla resumen con el resultado de contrastar dichas tolerancias con los resultados, teniendo en cuenta la incertidumbre de medida. La tabla no supone la conformidad del instrumento con respecto a la especificación metrológica, tan sólo con los apartados de dicha especificación metrológica.

Los resultados se refieren al momento y condiciones en que se realizaron las mediciones, aplicando únicamente al instrumento sometido a ensayo. Este Informe no podrá ser reproducido parcialmente sin la aprobación por escrito del laboratorio que lo expide.

Laboratorio de Calibración Acústica. Instituto de Salud Pública de Chile
 Marathón 1000 – Nuñoa – Santiago – Chile.
 Tel.: (56 – 2) 2575 55 61.
www.ispch.cl

Código: SON20180054

Página 2 de 7 páginas



- **CONDICIONES AMBIENTALES DE MEDIDA:**
 $T = 23^{\circ}\text{C} \pm 3^{\circ}\text{C} / \text{H.R.} = 50\% \pm 20\% / P = 95\text{kPa} \pm 10\text{kPa}$
- **CONDICIONES AMBIENTALES DE REFERENCIA:**
 $T = 23^{\circ}\text{C} / \text{H.R.} = 50\% / P = 101,325\text{kPa}$
- **PROCEDIMIENTO DE CALIBRACIÓN:**
 ME-512.03-001 Calibración de Sonómetros Según Norma Técnica IEC 61672-3:2006 de Sonómetros.
- **ESPECIFICACIÓN METROLÓGICA APLICADA:**
 Las tolerancias aplicadas son las establecidas en la Norma IEC 61672-3:2006 de Sonómetros. Dichas tolerancias son las indicadas en un grado de precisión del instrumento Clase 2.
- **PATRONES UTILIZADOS EN LA CALIBRACIÓN:**
 Los patrones utilizados garantizan su trazabilidad a través de Laboratorios nacionales acreditados por el INN o por Laboratorios internacionales acreditados. La trazabilidad de las medidas efectuadas se refiere a nuestros patrones de referencia calibrados periódicamente con los patrones de los laboratorios de Brüel & Kjaer.

▪ **RESUMEN DE RESULTADOS:**

Apartado de la especificación metrológica (Ref. IEC 61672-3:2006)		Resultado
Indicación a la frecuencia de comprobación de la calibración (Apartado 9)		POSITIVO
Ruido intrínseco (Apartado 10)	Micrófono Instalado	N/A
	Dispositivo de entrada eléctrica	NEGATIVO
Ponderación frecuencial con señales acústicas (Apartado 11)	Ponderación frecuencial A	N/A
	Ponderación frecuencial C	POSITIVO
Ponderación frecuencial con señales eléctricas (Apartado 12)	Ponderación frecuencial A	POSITIVO
	Ponderación frecuencial C	POSITIVO
	Ponderación frecuencial lineal	POSITIVO
Ponderaciones temporales y frecuenciales a 1 kHz (Apartado 13)	Ponderación frecuencial Z	POSITIVO
	Ponderaciones frecuenciales	POSITIVO
	Ponderaciones temporales	POSITIVO
Linealidad de nivel en el margen de nivel de referencia (Apartado 14)		POSITIVO
Linealidad de nivel incluyendo el selector de márgenes de nivel (Apartado 15)		POSITIVO
Respuesta a tren de ondas (Apartado 16)	Ponderación temporal Fast	POSITIVO
	Ponderación temporal Slow	POSITIVO
	Nivel promediado en el tiempo	POSITIVO
Nivel de sonido con ponderación C de pico (Apartado 17)		POSITIVO
Indicación de sobrecarga (Apartado 18)		POSITIVO

- Resultado **POSITIVO** significa que el instrumento cumple con la especificación metrológica aplicada.
- Resultado **NEGATIVO** significa que el instrumento no cumple con la especificación metrológica aplicada.
- Resultado **N/A** significa que el ensayo no es aplicable al instrumento.

▪ **INSTRUMENTACIÓN UTILIZADA PARA LA CALIBRACIÓN**

INSTRUMENTO	MARCA	MODELO	Nº SERIE	CERTIFICADO DE CALIBRACIÓN	CALIBRADO POR
Generador de funciones	STANDFORD	DS360	88431	2016-3605	DTS
Generador Multifrecuencia	BRUEL & KJAER	4226	2692339	CAS-140788-X5Y9G2-902	BRUEL&KJAER North America Inc.
Módulo de presión Barométrica	ALMEMO	FD A612-SA	9040332	D-K-15211-01-00	ENAER
Termohigrómetro	ALMEMO	FH A646-EI	09070450	D-K-15211-01-00	ENAER

Laboratorio de Calibración Acústica, Instituto de Salud Pública de Chile

Marathon 1000 – Nuñoa – Santiago – Chile

Tel.: (56 – 2) 2575 55 61.

www.ispch.cl

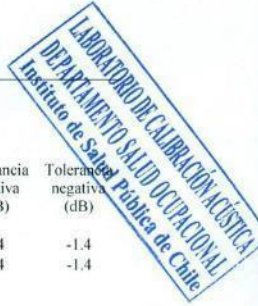

INDICACIÓN A LA FRECUENCIA DE CALIBRACIÓN

NPA aplicado (dB)	Frecuencia (Hz)	Ponderación Frecuencial (dB)	Corrección (dB)	Ajustado	Nivel Leído (dB)	Nivel Esperado (dB)	Desviación (dB)	U (dB)	Tolerancia positiva (dB)	Tolerancia negativa (dB)
113.94	1000	0	-0.18	NO	114.00	114.12	-0.12	0.23	1.4	-1.4
113.94	1000	0	-0.18	SI	114.10	114.12	-0.02	0.23	1.4	-1.4

RUIDO INTRÍNSECO

Dispositivo de Entrada Eléctrica

Ponderación Frecuencial	Nivel Leído (dB)	U (dB)	Especificación Fabricante (dB)	
A	22.50	0.058	22.00	ERROR
C	30.50	0.058	30.00	ERROR
Z	39.90	0.058	35.00	ERROR

PONDERACIÓN FRECUENCIAL ACÚSTICA

Ponderación Frecuencial C

NPA aplicado (dB)	Frecuencia (Hz)	Ponderación Frecuencial (dB)	Corrección (dB)	Nivel Leído (dB)	Nivel Esperado (dB)	Desviación (dB)	U (dB)	Tolerancia positiva (dB)	Tolerancia negativa (dB)
113.99	63	-0.8	0.13	113.50	112.89	0.61	0.29	2.5	-2.5
113.95	125	-0.2	0.06	113.90	113.52	0.38	0.29	2	-2
113.93	250	0	0.00	114.00	113.76	0.24	0.29	1.9	-1.9
113.93	500	0	-0.12	114.00	113.88	0.12	0.29	1.9	-1.9
113.94	1000	0	-0.18	113.95	-	-	-	-	-
113.94	2000	-0.2	0.07	113.50	113.50	0.00	0.28	2.6	-2.6
113.87	4000	-0.8	0.69	112.20	112.21	-0.01	0.29	3.6	-3.6
113.98	8000	-3	2	106.20	108.81	-2.61	0.29	5.6	-5.6

Si a la derecha de la línea aparece la palabra **ERROR** significa que la lectura, expandida por la incertidumbre de la medición, no está dentro de las tolerancias establecidas en la especificación metroológica aplicada. Las unidades de medida dB son referidos a 20 µPa.

PONDERACIÓN FRECUENCIAL

Ponderación Frecuencial A

NPA aplicado (dB)	Frecuencia (Hz)	Ponderación Frecuencial (dB)	Corrección (eléctrica) (dB)	Nivel Leído (dB)	Nivel Esperado (dB)	Desviación (dB)	U (dB)	Tolerancia positiva (dB)	Tolerancia negativa (dB)
111.20	63	-26.2	0	85.10	85.00	0.10	0.18	2.5	-2.5
101.10	125	-16.1	0	85.10	85.00	0.10	0.18	2	-2
93.60	250	-8.6	0	85.00	85.00	0.00	0.18	1.9	-1.9
88.20	500	-3.2	0	84.90	85.00	-0.10	0.18	1.9	-1.9
85.00	1000	0	0	85.00	-	-	-	-	-
83.80	2000	1.2	0	85.00	85.00	0.00	0.18	2.6	-2.6
84.00	4000	1	0	84.90	85.00	-0.10	0.18	3.6	-3.6
86.10	8000	-1.1	0	85.10	85.00	0.10	0.18	5.6	-5.6

Ponderación Frecuencial C

NPA aplicado (dB)	Frecuencia (Hz)	Ponderación Frecuencial (dB)	Corrección (eléctrica) (dB)	Nivel Leído (dB)	Nivel Esperado (dB)	Desviación (dB)	U (dB)	Tolerancia positiva (dB)	Tolerancia negativa (dB)
85.80	63	-0.8	0	84.90	84.90	0.00	0.18	2.5	-2.5
85.20	125	-0.2	0	84.90	84.90	0.00	0.18	2	-2
85.00	250	0	0	84.90	84.90	0.00	0.18	1.9	-1.9
85.00	500	0	0	84.90	84.90	0.00	0.18	1.9	-1.9
85.00	1000	0	0	84.90	-	-	-	-	-
85.20	2000	-0.2	0	84.80	84.90	-0.10	0.18	2.6	-2.6
85.80	4000	-0.8	0	84.80	84.90	-0.10	0.18	3.6	-3.6
88.00	8000	-3	0	84.90	84.90	0.00	0.18	5.6	-5.6

Ponderación Frecuencial Z

NPA aplicado (dB)	Frecuencia (Hz)	Ponderación Frecuencial (dB)	Corrección (eléctrica) (dB)	Nivel Leído (dB)	Nivel Esperado (dB)	Desviación (dB)	U (dB)	Tolerancia positiva (dB)	Tolerancia negativa (dB)
85.00	63	0	0	84.80	84.90	-0.10	0.18	2.5	-2.5
85.00	125	0	0	84.80	84.90	-0.10	0.18	2	-2
85.00	250	0	0	84.80	84.90	-0.10	0.18	1.9	-1.9
85.00	500	0	0	84.80	84.90	-0.10	0.18	1.9	-1.9
85.00	1000	0	0	84.90	-	-	-	-	-
85.00	2000	0	0	84.80	84.90	-0.10	0.18	2.6	-2.6
85.00	4000	0	0	84.80	84.90	-0.10	0.18	3.6	-3.6
85.00	8000	0	0	84.80	84.90	-0.10	0.18	5.6	-5.6

Ponderación Frecuencial Lineal

NPA aplicado (dB)	Frecuencia (Hz)	Ponderación Frecuencial (dB)	Corrección (eléctrica) (dB)	Nivel Leído (dB)	Nivel Esperado (dB)	Desviación (dB)	U (dB)	Tolerancia positiva (dB)	Tolerancia negativa (dB)
85.00	63	0	0	84.70	84.80	-0.10	0.18	2.5	-2.5
85.00	125	0	0	84.80	84.80	0.00	0.18	2	-2
85.00	250	0	0	84.80	84.80	0.00	0.18	1.9	-1.9
85.00	500	0	0	84.80	84.80	0.00	0.18	1.9	-1.9
85.00	1000	0	0	84.80	-	-	-	-	-
85.00	2000	0	0	84.80	84.80	0.00	0.18	2.6	-2.6
85.00	4000	0	0	84.80	84.80	0.00	0.18	3.6	-3.6
85.00	8000	0	0	84.80	84.80	0.00	0.18	5.6	-5.6

Si a la derecha de la línea aparece la palabra **ERROR** significa que la lectura, expandida por la incertidumbre de la medición, no está dentro de las tolerancias establecidas en la especificación metrología aplicada. Las unidades de medida dB son referidos a 20 µPa.

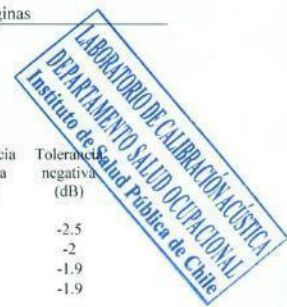

LINEALIDAD

NPA aplicado (dB)	Frecuencia (Hz)	Nivel Leído (dB)	Nivel Esperado (dB)	Desviación (dB)	U (dB)	Tolerancia positiva (dB)	Tolerancia negativa (dB)
134.10	8000	OVERLOAD	134.10	-	-	1.4	-1.4
133.10	8000	133.10	133.10	0.00	0.14	1.4	-1.4
132.10	8000	132.20	132.10	0.10	0.14	1.4	-1.4
131.10	8000	131.10	131.10	0.00	0.14	1.4	-1.4
130.10	8000	130.10	130.10	0.00	0.14	1.4	-1.4
129.10	8000	129.20	129.10	0.10	0.14	1.4	-1.4
128.10	8000	128.10	128.10	0.00	0.14	1.4	-1.4
127.10	8000	127.10	127.10	0.00	0.14	1.4	-1.4
126.10	8000	126.20	126.10	0.10	0.14	1.4	-1.4
125.10	8000	125.10	125.10	0.00	0.14	1.4	-1.4
120.10	8000	120.20	120.10	0.10	0.14	1.4	-1.4
115.10	8000	115.10	-	-	-	-	-
110.10	8000	110.10	110.10	0.00	0.14	1.4	-1.4
105.10	8000	105.20	105.10	0.10	0.14	1.4	-1.4
100.10	8000	100.10	100.10	0.00	0.14	1.4	-1.4
95.10	8000	95.10	95.10	0.00	0.14	1.4	-1.4
90.10	8000	90.20	90.10	0.10	0.14	1.4	-1.4
85.10	8000	85.10	85.10	0.00	0.14	1.4	-1.4
80.10	8000	80.10	80.10	0.00	0.14	1.4	-1.4
75.10	8000	75.10	75.10	0.00	0.14	1.4	-1.4
70.10	8000	70.10	70.10	0.00	0.14	1.4	-1.4
65.10	8000	65.10	65.10	0.00	0.14	1.4	-1.4
60.10	8000	60.10	60.10	0.00	0.14	1.4	-1.4
55.10	8000	55.10	55.10	0.00	0.14	1.4	-1.4
50.10	8000	50.20	50.10	0.10	0.14	1.4	-1.4
49.10	8000	49.20	49.10	0.10	0.14	1.4	-1.4
48.10	8000	48.30	48.10	0.20	0.14	1.4	-1.4
47.10	8000	47.30	47.10	0.20	0.14	1.4	-1.4
46.10	8000	46.40	46.10	0.30	0.14	1.4	-1.4
45.10	8000	45.50	45.10	0.40	0.14	1.4	-1.4
44.10	8000	44.50	44.10	0.40	0.14	1.4	-1.4
43.10	8000	43.60	43.10	0.50	0.14	1.4	-1.4
42.10	8000	42.80	42.10	0.70	0.14	1.4	-1.4
41.10	8000	41.90	41.10	0.80	0.14	1.4	-1.4
40.10	8000	41.10	40.10	1.00	0.14	1.4	-1.4
39.10	8000	40.30	39.10	1.20	0.14	1.4	-1.4
38.10	8000	UNDER-RANGE	38.10	-	-	1.4	-1.4



Si a la derecha de la línea aparece la palabra **ERROR** significa que la lectura, expandida por la incertidumbre de la medición, no está dentro de las tolerancias establecidas en la especificación metrología aplicada. Las unidades de medida dB son referidos a 20 µPa.

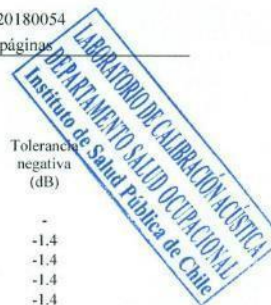

LINEALIDAD SELECTOR MARGENES DE NIVEL

NPA aplicado (dB)	Frecuencia (Hz)	Rango	Rango (dB)	Nivel Leído (dB)	Nivel Esperado (dB)	Desviación (dB)	U (dB)	Tolerancia positiva (dB)	Tolerancia negativa (dB)
114.00	1000	Ref	40 - 130	114.10	-	-	-	-	-
124.00	1000	R1	50 - 140	124.00	124.10	-0.10	0.14	1.4	-1.4
135.00	1000	R1	50 - 140	135.00	135.00	0.00	0.14	1.4	-1.4
104.00	1000	R2	30 - 120	104.00	104.10	-0.10	0.14	1.4	-1.4
115.00	1000	R2	30 - 120	115.00	115.00	0.00	0.14	1.4	-1.4
94.00	1000	R3	20 - 110	94.00	94.10	-0.10	0.14	1.4	-1.4
105.00	1000	R3	20 - 110	105.00	105.00	0.00	0.14	1.4	-1.4
84.00	1000	R4	10 - 100	84.00	84.10	-0.10	0.14	1.4	-1.4
95.00	1000	R4	10 - 100	95.00	95.00	0.00	0.14	1.4	-1.4
74.00	1000	R5	0 - 90	74.00	74.10	-0.10	0.14	1.4	-1.4
85.00	1000	R5	0 - 90	85.00	85.00	0.00	0.14	1.4	-1.4
64.00	1000	R6	-10 - 80	64.00	64.10	-0.10	0.14	1.4	-1.4
75.00	1000	R6	-10 - 80	75.00	75.00	0.00	0.14	1.4	-1.4
54.00	1000	R7	-20 - 70	54.10	54.10	0.00	0.14	1.4	-1.4
65.00	1000	R7	-20 - 70	65.10	65.10	0.00	0.14	1.4	-1.4

DIFERENCIA DE INDICACIÓN

Ponderaciones Temporales

NPA aplicado (dB)	Frecuencia (Hz)	Ponderación Temporal	Nivel Leído (dB)	Nivel Esperado (dB)	Desviación (dB)	U (dB)	Tolerancia positiva (dB)	Tolerancia negativa (dB)
114.00	1000	NPS Fast	114.10	-	-	-	-	-
114.00	1000	NPS Slow	114.00	114.10	-0.10	0.082	0.3	-0.3
114.00	1000	Leq	114.10	114.10	0.00	0.082	0.3	-0.3

Ponderaciones Frecuenciales

NPA aplicado (dB)	Frecuencia (Hz)	Ponderación Frecuencial	Nivel Leído (dB)	Nivel Esperado (dB)	Desviación (dB)	U (dB)	Tolerancia positiva (dB)	Tolerancia negativa (dB)
114.00	1000	A	114.10	-	-	-	-	-
114.00	1000	C	113.90	114.10	-0.20	0.082	0.4	-0.4
114.00	1000	Z	113.90	114.10	-0.20	0.082	0.4	-0.4
114.00	1000	Lineal	113.90	114.10	-0.20	0.082	0.4	-0.4

Si a la derecha de la línea aparece la palabra **ERROR** significa que la lectura, expandida por la incertidumbre de la medición, no está dentro de las tolerancias establecidas en la especificación metroológica aplicada. Las unidades de medida dB son referidos a 20 µPa.

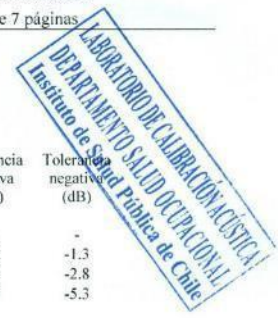

RESPUESTA A TREN DE ONDAS

Ponderación temporal Fast

NPA aplicado (dB)	Frecuencia (Hz)	Duración (ms)	t_exp (s)	Nivel Leído (dB)	Nivel Esperado (dB)	Desviación (dB)	U (dB)	Tolerancia positiva (dB)	Tolerancia negativa (dB)
126.00	4000.00	-	-	127.00	-	-	-	-	-
126.00	4000.00	200	0.125	125.90	126.02	-0.12	0.082	1.3	-1.3
126.00	4000.00	2	0.125	108.70	109.01	-0.31	0.082	1.3	-2.8
126.00	4000.00	0.25	0.125	99.40	100.01	-0.61	0.082	1.8	-5.3

Ponderación temporal Slow

NPA aplicado (dB)	Frecuencia (Hz)	Duración (ms)	t_exp (s)	Nivel Leído (dB)	Nivel Esperado (dB)	Desviación (dB)	U (dB)	Tolerancia positiva (dB)	Tolerancia negativa (dB)
126.00	4000.00	-	-	127.00	-	-	-	-	-
126.00	4000.00	200	1	119.40	119.58	-0.18	0.082	1.3	-1.3
126.00	4000.00	2	1	99.80	100.01	-0.21	0.082	1.3	-5.3

Nivel promediado en el tiempo

NPA aplicado (dB)	Frecuencia (Hz)	Duración (ms)	Nivel Leído (dB)	Nivel Esperado (dB)	Desviación (dB)	U (dB)	Tolerancia positiva (dB)	Tolerancia negativa (dB)
126.00	4000.00	-	127.00	-	-	-	-	-
126.00	4000.00	200	119.35	120.01	-0.66	0.082	1.3	-1.3
126.00	4000.00	2	99.83	100.01	-0.18	0.082	1.3	-2.8
126.00	4000.00	0.25	90.95	90.98	-0.03	0.082	1.8	-5.3

NIVEL DE SONIDO CON PONDERACIÓN C DE PICO

NPA aplicado (dB)	Frecuencia (Hz)	Número de Ciclos	Lcpeak-Lc	Nivel Leído (dB)	Nivel Esperado (dB)	Desviación (dB)	U (dB)	Tolerancia positiva (dB)	Tolerancia negativa (dB)
138.00	8000	-	-	133.50	-	-	-	-	-
135.00	500	-	-	134.90	-	-	-	-	-
138.00	8000	Uno	3.4	136.60	136.90	-0.30	0.082	3.4	-3.4
135.00	500	Semiciclo positivo	2.4	137.10	137.30	-0.20	0.082	2.4	-2.4
135.00	500	Semiciclo negativo	2.4	137.10	137.30	-0.20	0.082	2.4	-2.4

INDICACIÓN DE SOBRECARGA

Margen Superior (dB)	Frecuencia (Hz)	Señal de Entrada	Nivel Sobrecarga (dB)	Nivel Esperado (dB)	Desviación (dB)	U (dB)	Tolerancia positiva (dB)	Tolerancia negativa (dB)
140	4000	Semiciclo positivo	148.00	-	-	-	-	-
140	4000	Semiciclo negativo	148.10	148.00	0.10	0.14	1.8	-1.8

Si a la derecha de la línea aparece la palabra **ERROR** significa que la lectura, expandida por la incertidumbre de la medición, no está dentro de las tolerancias establecidas en la especificación metroológica aplicada. Las unidades de medida dB son referidos a 20 µPa.



LABCAL – ISP

Laboratorio de Calibración Acústica. Instituto de Salud Pública de Chile.

CERTIFICADO DE CALIBRACIÓN PERIÓDICA

Código: CAL20180055

Página 1 de 1 páginas (más anexos)

CALIBRADOR ACÚSTICO	: QUEST
MODELO	: QC-10
NÚMERO DE SERIE	: QIE110216
FECHA DE CALIBRACIÓN	: 05 – 07 – 2018
CLIENTE	: ACUSTEC LIMITADA
DIRECCIÓN	: VALDEPEÑAS N° 320, LAS CONDES, SANTIAGO
TÉCNICO DE CALIBRACIÓN	: HERNÁN FONTECILLA GARCÍA

Signatario autorizado

Juan Carlos Valenzuela Illanes
Director Técnico



Fecha de emisión: 05 – 07 – 2018

La incertidumbre expandida de medida se ha obtenido multiplicando la incertidumbre típica de medición por el factor de cobertura $k=2$ que, para una distribución normal, corresponde a una probabilidad de cobertura de aproximadamente el 95%.

Anexo a este Certificado de Calibración se adjuntan los valores nominales de los resultados de la calibración, junto con las tolerancias establecidas en la especificación metrológica aplicada. Se incluye además, una tabla resumen con el resultado de contrastar dichas tolerancias con los resultados, teniendo en cuenta la incertidumbre de medida. La tabla no supone la conformidad del instrumento con respecto a la especificación metrológica, tan solo con los apartados de dicha especificación metrológica.

Los resultados se refieren al momento y condiciones en que se realizaron las mediciones, aplicando únicamente al instrumento sometido a ensayo. Este Informe no podrá ser reproducido parcialmente sin la aprobación por escrito del laboratorio que lo expide.

Laboratorio de Calibración Acústica. Instituto de Salud Pública de Chile

Marathon 1000 – Nuñoa – Santiago – Chile.

Tel.: (56 – 2) 2575 55 61.

www.ispch.cl



Anexo Código: CAL20180055
 Página 1 de 2 páginas



- **CONDICIONES AMBIENTALES DE MEDIDA:**
 $T = 23^{\circ}\text{C} \pm 3^{\circ}\text{C}$ / H.R. = $50\% \pm 20\%$ / $P = 95\text{kPa} \pm 10\text{kPa}$
- **CONDICIONES AMBIENTALES DE REFERENCIA:**
 $T = 23^{\circ}\text{C}$ / H.R. = 50% / $P = 101,325\text{kPa}$
- **PROCEDIMIENTO DE CALIBRACIÓN:**
 ME 512 03 002 Calibración de Calibradores Acústicos de Terreno Según Norma Técnica UNE-EN 60942:2005.
- **ESPECIFICACIÓN METROLÓGICA APLICADA:**
 Las tolerancias aplicadas son las establecidas en el Anexo B de la norma UNE-EN 60942:2005, de Calibradores Acústicos. Dichas tolerancias son las establecidas para un grado de precisión del instrumento CLASE 1.
- **PATRONES UTILIZADOS EN LA CALIBRACIÓN:**
 Los patrones utilizados garantizan su trazabilidad a través de laboratorios nacionales acreditados por el INN o por laboratorios internacionales acreditados. La trazabilidad de las medidas efectuadas se refiere a nuestros patrones de referencia calibrados periódicamente con los patrones de los laboratorios de Brüel & Kjaer.
- **OBSERVACIONES:**
 Todos los resultados están referidos a las condiciones ambientales de referencia establecidas en la especificación metrológica aplicada.
- **RESUMEN DE RESULTADOS:**

Apartados de la especificación metrológica Norma UNE-EN 60942:2005	Prueba	Resultado
Niveles de presión acústica (Apartados 5.2.2 y 5.2.3 – Tabla 1)	Valor nominal	POSITIVO
	Estabilidad	POSITIVO
Distorsión total (Apartado 5.5 – Tabla 6)		POSITIVO
Frecuencia (Apartado 5.3.2 – Tabla 3)	Valor nominal	POSITIVO

- Resultado **POSITIVO** significa que el instrumento cumple con la especificación metrológica aplicada.
- Resultado **NEGATIVO** significa que el instrumento no cumple con la especificación metrológica aplicada.
- Resultado **N/A** significa que el ensayo no es aplicable al instrumento.

▪ **INSTRUMENTACIÓN UTILIZADA PARA LA CALIBRACIÓN**

INSTRUMENTO	MARCA	MODELO	Nº SERIE	CERTIFICADO DE CALIBRACIÓN	CALIBRADO POR
Generador de funciones	STANDFORD	DS360	88431	2016-3605	DTS
Multímetro Digital	KEITHLEY	2015-P	2485	2016-3423	DTS
Módulo de presión Barométrica	ALMEMO	FD A612-SA	9040332	D-K-15211-01-00	ENAER
Termohigrómetro	ALMEMO	FH A646-E1	09070450	D-K-15211-01-00	ENAER
Micrófono Patrón	BRUEL & KJAER	4192	3070119	CDK1707976	BRUEL&KJAER

Laboratorio de Calibración Acústica. Instituto de Salud Pública de Chile
 Marathón 1000 – Nuñoa – Santiago – Chile
 Tel.: (+56 – 2) 2575 55 61.
www.insp.chi



Anexo Código: CAL20180055
 Página 2 de 2 páginas



NIVEL DE PRESIÓN SONORA

Valor nominal del NPS

NPS (dB)	Frecuencia (Hz)	Nivel Leído (dB)	Desviación (dB)	Tolerancia Positiva (dB)	Tolerancia Negativa (dB)	Incertidumbre (dB)
114.00	1000.00	113.95	-0.05	0.40	-0.40	± 0.19

Estabilidad del NPS

NPS (dB)	Frecuencia (Hz)	Nivel Leído (dB)	Nivel Esperado (dB)	Desviación (dB)	Tolerancia (dB)	Incertidumbre (dB)
114.00	1000.00	0.00	0.00	0.00	0.10	± 0.0058

DISTORSIÓN

NPS (dB)	Frecuencia (Hz)	Distorsión Leída (%)	Distorsión Esperada (%)	Desviación (%)	Tolerancia (%)	Incertidumbre (%)
114.00	1000.00	0.429	0.000	0.429	3.000	± 0.12

FRECUENCIA

Valor nominal de la Frecuencia

NPS (dB)	Frecuencia (Hz)	Frecuencia Exacta (Hz)	Frecuencia Leída (Hz)	Desviación (Hz)	Tolerancia Positiva (Hz)	Tolerancia Negativa (Hz)	Incertidumbre (Hz)
114.00	1000.00	1000.00	993.94	-6.06	10.00	-10.00	± 0.50

Si a la izquierda de la línea aparece la palabra **ERROR** significa que la lectura, expandida por la incertidumbre de la medición, no está dentro de las tolerancias establecidas en la especificación metrologica aplicada. Las unidades de medida dB son referidos a 20 µPa

Santiago, 09 de noviembre de 2020.

Superintendencia de Medio Ambiente

PRESENTE

De nuestra consideración:

Con el fin de complementar la información presentada por la empresa ETFA Acustec, quien realizo el presente informe -monitoreo de ruido durante la fase de construcción del mes de octubre, para el Proyecto "Parque Eólico Las Viñas" (RCA N°3/2019)-, en el cual se indica que el R2 supera los límites establecidos. Les informamos que, con el fin de subsanar este incumplimiento, el Proyecto ha decidido tomar las siguientes medidas a la brevedad posible:

- 1) Se instalarán pantallas acústicas; y
- 2) Se hará efectivo el uso y tránsito por camino proyectado en la RCA del proyecto, dejando de usarse el camino existente actualmente en uso por el Proyecto.

Estas medidas, podrán ser evidenciados en este mismo informe a realizar en el mes de noviembre de 2020.

Saluda atentamente a usted,



Sebastian Gutierrez

Site Manager

Enel Green Power Chile S.A.